

SC9000

Ver.3.0 2003.08
NO. SH6302-G-03-08

SunStar®
SERIES

MODEL

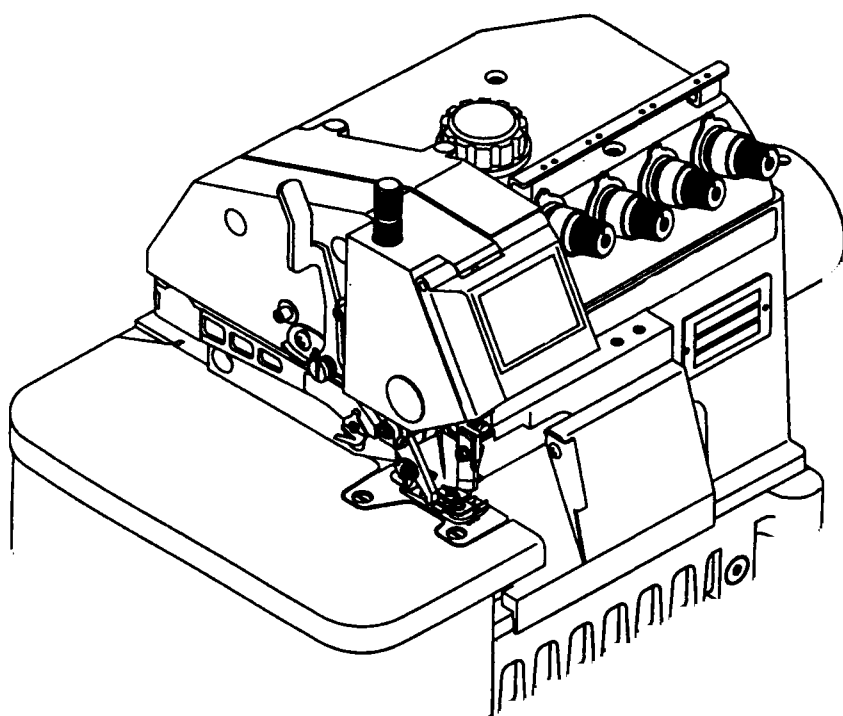

SC9003
SC9004
SC9005
SC9006

PARTS LIST

SUNSTAR MACHINERY CO LTD

項次	TABLE OF CONTENTS	頁次PAGE
1. 本體與外裝零件(一)	FRAME COMPONENTS (1) -----	2
2. 本體與外裝零件(二)	FRAME COMPONENTS (2) -----	4
3. 主軸與相關零件	CRANK SHAFT COMPONENTS -----	6
4. 針棒驅動軸與相關零件	NEEDLE DRIVING SHAFT COMPONENTS -----	8
5. 進給驅動機構(一)	FEED MECHANISM COMPONENTS (1) -----	10
6. 進給驅動機構(二)	FEED MECHANISM COMPONENTS (2) -----	12
7. 上下結線鉤與相關零件	UPPER AND LOWER LOOPER COMPONENTS ---	14
8. 鏈結線鉤與相關零件(五線用)	CHAIN LOOPER COMPONENTS (FOR SC9005) ---	16
9. 壓腳機構(一)	PRESSER FOOT COMPONENTS (1) -----	18
10. 壓腳機構(二)	PRESSER FOOT COMPONENTS (2) -----	20
11. 縫線張力調節機構	THREAD TENSION COMPONENTS -----	22
12. 下刀與相關零件	LOWER KNIFE COMPONENTS -----	24
13. 上刀與相關零件	UPPER KNIFE COMPONENTS -----	26
14. 針與縫線冷卻裝置	NEEDLE COOLING MECHANISM -----	28
5. 潤滑系統	LUBRICATION MECHANISM-----	30
16. 線架裝置	THREAD STAND COMPONENTS-----	32
17. 半沉式車板裝置	SEMI-SUNKEN TYPE TABLE COMPONENTS---	34
19. 六線用	FOR SC9006-----	38
20. SCG9000 更換零件	SCG9000 SPARE PARTS -----	40
21. 工具及附件	ACCESSORIES -----	42
22. SCE9000更換零件	SCE9000 SPARE PARTS-----	44
23. SC9003A粗線用專用零件	SC9003A053H04 SPARE PARTS-----	46
24. 寬邊用專用零件	(24)SC9004A063M14 SPARE PARTS -----	46
專用機型對照表	-----	
附錄一 車型零件列表	APPENDIX 1-GAUGE SET LIST -----	
(9003) (9004) (9005)	(9003) (9004) (9005)	
附錄二 穿線圈	APPENDIX 2-THREAD GUIDE -----	
(9003) (9004) (9005) (9006)	(9003) (9004) (9005) (9006)	App.2
附錄三 半沉式車版圖	APPENDIX 3-DIMENSIONS FOR SEMI SUBMERGED MOUNTING	
全沉式車版圖	APPENDIX 3-DIMENSIONS FOR FULLY SUBMERGED MOUNTING	
附錄四 對應表	APPENDIX 4-CONTRAST LIST	App.4
附錄五 壓腳組件列表	APPENDIX 5-PARTS FOR PRESSER FOOT-----	App.5
附錄六 壓腳組件編號	APPENDIX 6-NO.FOR PRESSER FOOT-----	App.6
索引表	INDEX -----	INDEX

本體與外裝零件(一)
FRAME COMPONENT(一)

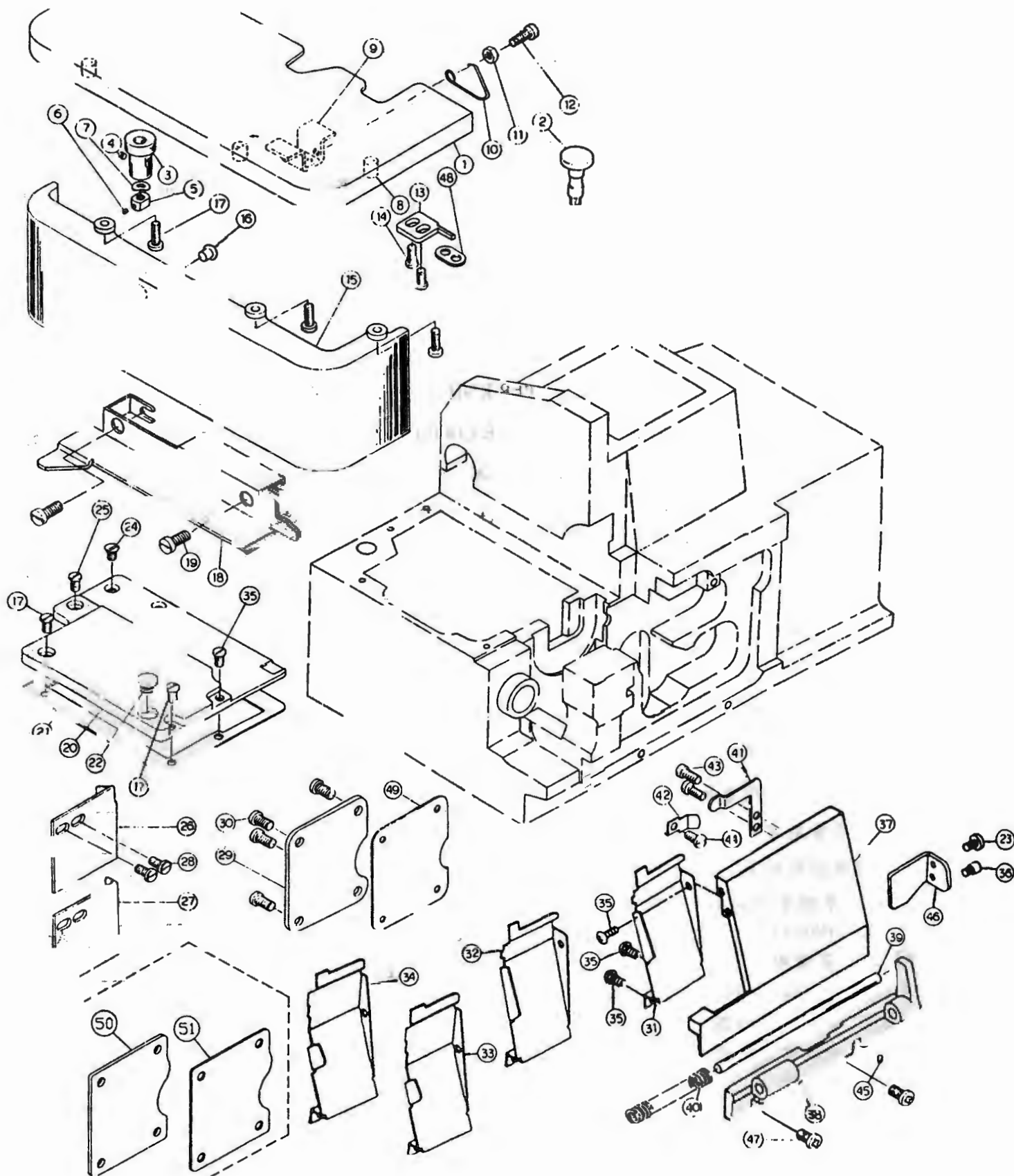

1. 本體與外裝零件(一)

FRAME COMPONENT(一)

專用機型	序號	物料編號	名稱	單位用量
	Ref.No.	Parts.No.	Description	Amt.Req
	01	2100000101	布板	Cloth plate asm
	02	2100000102	樞軸	Cloth plate hinge stud
	03	2100000103	偏心套管	Eccentric bushing
	04	8SN44400400E	螺絲	Screw
	05	2100000105	螺帽	Nut
	06	8SN32440300E	螺絲	Screw
	07	2100000107	波形墊圈	Waved washer
	08	2100000108	隔環	Collar
	09	2100000109	鎖扣座	Stopper base
	10	2100000110	彈簧	Spring
	11	8SA44400407A	螺帽	Nut
	12	8SB44401407A	螺絲	Screw
	13	2100000113	鎖扣	Stopper
	14	8SC44400807D	螺絲	Screw
	15	2100000115	布板架	Clothplate cover
	16	2100000116	減震橡膠	Rubber plug
	17	8SC36401307D	螺絲	Screw
	18	2100000118	布板側檔	Cloth plate side cover
	19	8SB48280808A	螺絲	Screw
	20	2100000120	左上蓋	Feed mechanism cover
	21	2100000121	防漏墊片	Gasket
	22	2100000122	減震橡膠	Rubber plug
	23	8SB36400607A	螺絲	Screw
	24	8SE36401107A	螺絲	Screw
	25	8SC36401007D	螺絲	Screw
04	26	2110030126	面蓋側檔	Chip guard cover left
13 14	27	2110050127	面蓋側檔	Chip guard cover left
	28	8SB44400608K	螺絲	Screw
	29	2100000129	背蓋	Cover
	30	8SC44400907D	螺絲	Screw
02	31	2110030131	導布屑	Chip guard cover
07	32	2110040132	導布屑	Chip guard cover
13	33	2110050133	導布屑	Chip guard cover
14	34	2110050134	導布屑	Chip guard cover
	35	8SC36400707D	螺絲	Screw
	36	8SB36400505M	螺絲	Screw
	37	2100000137	面蓋	Looper cover
	38	2100000138	樞銷座	Looper cover bracket
	39	2100000139	軸	Looper cover hinge pin
	40	2100000140	彈簧	Spring
	41	2100000141	定位鉤	Looper cover presser plate
	42	2100000142	定位扣	Looper cover presser spring
	43	8SC36400606D	螺絲	Screw
	44	8SC44400907D	螺絲	Screw
	45	8SN44400400E	螺絲	Screw
	46	2100000146	定位片	Latch
	47	8SC44401208D	螺絲	Screw
	48	2100000148	墊圈	Washer
	49	2100000149	防漏墊片	Gasket
01	50	2110000150	背蓋	Cover
01	51	2110000151	防漏墊片	Gasket

01 For OEM 大陸專用機
02 For SC9003
07 For SC9004

13 For SC9005 - ☐ 3 ☐
14 For SC9005 - ☐ 5 ☐

本體の主要部品
RAM COM ON NT

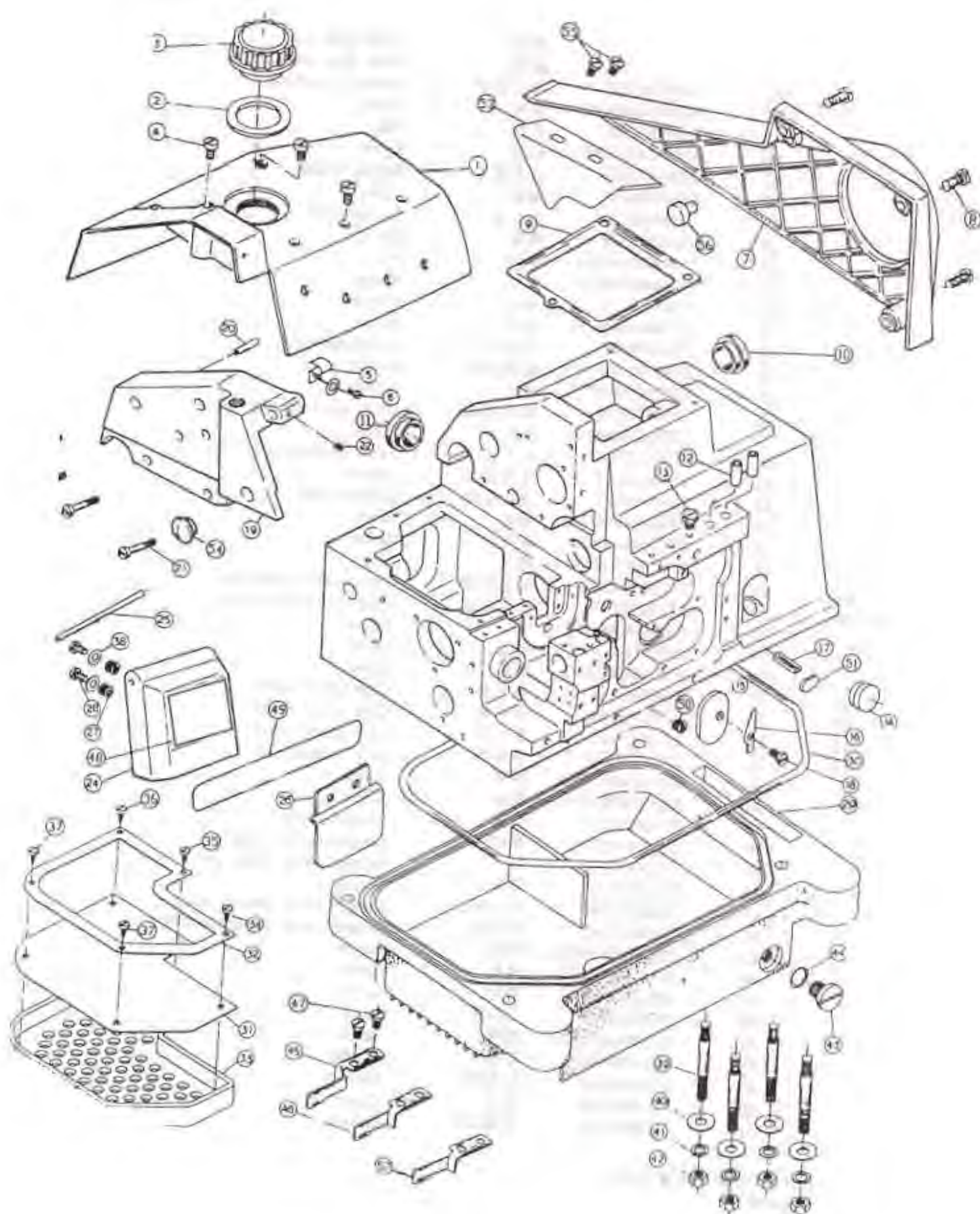

2. 本體與外裝零件(二)

FRAME COMPONENT(二)

專用機型	序號	物料編號	名稱	單位用量
	Ref.No.	Parts.No.	Description	Amt.Req
	01	2110000201	上蓋	Upper cover
	02	2100000202	防漏墊圈	Gasket
	03	2100000203	油鏡	Oil cap
	04	8SC48281208D	螺絲	Screw 3
	05	2100000205	簧片	Spring
	06	8SC36400707D	螺絲	Screw
	07	2110000207	皮帶護蓋	Belt cover
	08	8SC60281310D	螺絲	Screw 3
	09	2100000209	防漏墊片	Gasket
	10	2100000210	孔塞	Rubber Plug
	11	2100000210	孔塞	Rubber Plug
	12	2100000212	導線	Thread Guide 2
	13	8SK60281109B	螺絲	Screw
04	14	2100030214	孔塞	Plug
	15	2100000215	羊毛氈	Felt
	16	2100000216	墊片	Washer
	17	66807	油線	Oil wick
	18	8SC44400907D	螺絲	Screw
	19	2110000219	左側蓋	Side cover 1
	20	90SP0410	彈簧銷	Spring pin 1
	21	8SB48282507B	螺絲	Screw 4
	22	8SN36400400E	螺絲	Screw
	23	2100000223	墊圈	Washer
	24	2110000224	針棒護蓋	Face Plate cover
	25	2100000225	軸	Pin 1
	26	2110000226	護目蓋	Safety plate
	27	2100000227	螺帽	Nut 2
	28	8SC36400606D	螺絲	Screw 2
	29	2100000229	油盤	Oil reservoir 1
	30	2100000230	油封	Oil gasket 1
	31	2100000231	過濾布	Filter 1
	32	2100000232	壓板	Cord holder
	33	2100000233	濾油盤	Filter reservoir 1
	34	8WF03130807A	螺絲	Screw 1
	35	8WF03130807A	螺絲	Screw
	36	8WF03130807A	螺絲	Screw
	37	8WF03130807A	螺絲	Screw 2
	38	2100000223	墊圈	Washer 2
	39	8MG06405000B	螺樁	Bolts 4
	40	2100000240	墊圈	Washer 4
	41	90SW070	彈簧墊圈	Spring washer 4
	42	8MA06400612A	螺帽	Nut 4
	43	8SM95281017A	螺絲	Screw 1
	44	2100000244	油封	Oil ring
11	45	2100050245	補強片	Chip guard Cover
04	46	2100030246	補強片	Chip guard Cover
	47	8SB48280808A	螺絲	Screw 2
	48	66478-2	銘板	Name plate 1
	49	66478-1	銘板	Name plate
	50	8SN44400700E	螺絲	Screw
	51	2100000251	羊毛氈	Sponge
	52	-----		
	53	2110000253	輔助板	Plate
	54	2200000109	孔塞	Plug
	55	2110000255	螺絲	Screw 2
	56	2100000116	減震橡膠	Rubber Plug 1
08	57	2100040257	補強片	Chip guard Cover

04 For SC9003、SC9004

08 For SC9004 A53

11 For SC9005

3. 主軸與相關零件

CRANK SHAFT COMPONENTS

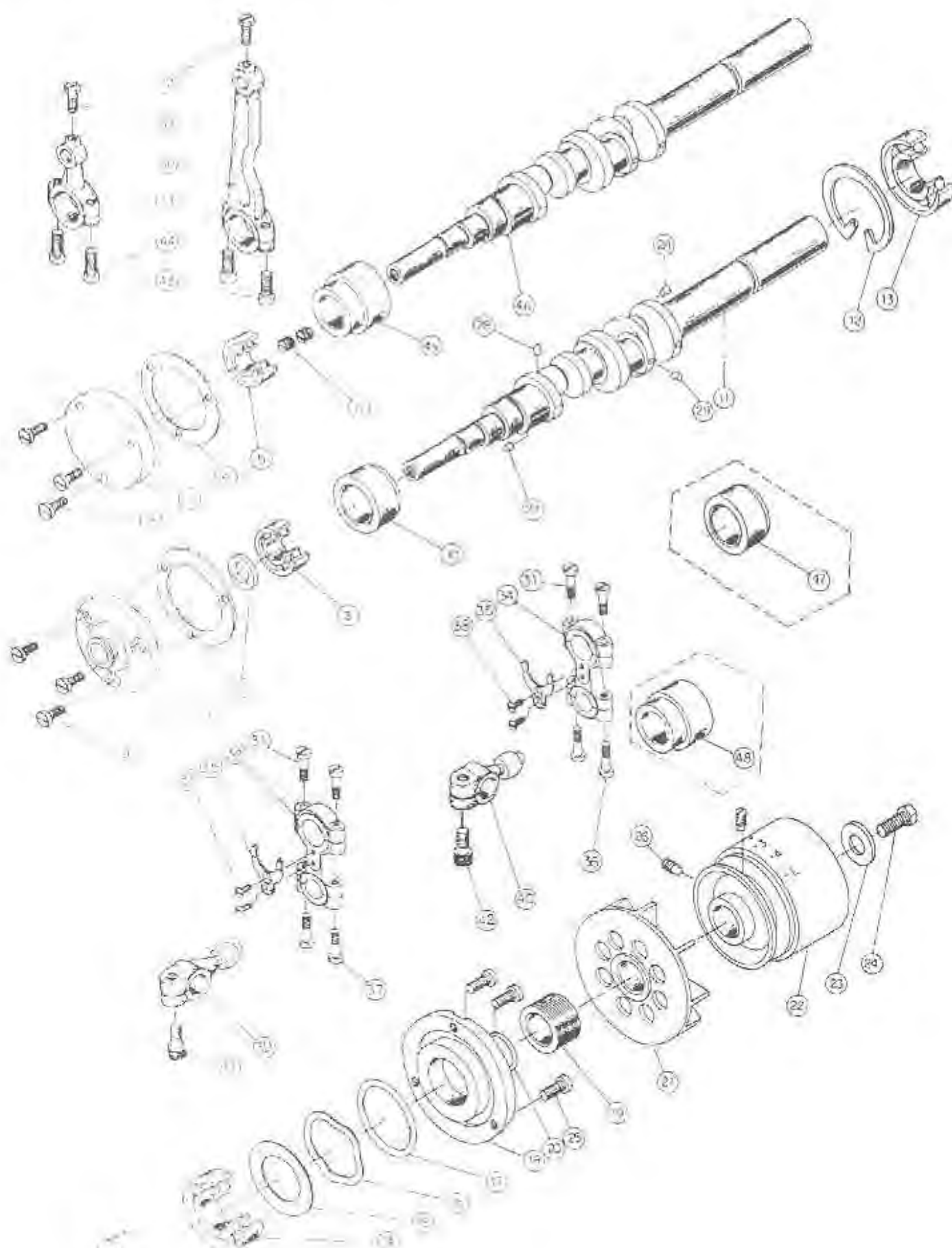

3.主軸與相關零件

CRANK SHAFT COMPONENTS

專用機型	序號 Ref.No.	物料編號 Parts.No.	名稱 Description	單位用量 Amt.Req	
04	01	2100030301	軸承座	Crankshaft bushing	1
11	02	2100050302	軸承座	Crankshaft bushing	1
11	03	90BB1026080Z	軸承	Ball bearing	1
	04	2100000304	防漏墊片	Gasket	1
04	05	90BB102608	軸承	Ball bearing	1
04	06	8SG60280700A	螺絲	Screw	2
11	07	2100050826	油封	Oil seal	1
01	08	8SC4440120813	螺絲	Screw	1
11	09	8SB44400807A	螺絲	Screw	1
11	10	2100050310	軸承	Crankshaft bushing	1
11	11	2100050311	主軸	Crankshaft	1
	12	2100000312	托用C型托環	Ball bearing retainer	1
	13	90BB174012	軸承	Ball bearing	1
	14	90BB1740120Z	軸承	Ball bearing	1
	15	2100000315	墊圈	Washer	1
	16	2100000316	波形墊圈	Waved washer	1
	17	2100000317	油環	Rubber ring	1
	18	2100000318	磁蓋	Thrust holder	1
	19	2100000319	定位環	Position lock ring	1
	20	2100000320	油環	Oil seal	1
	21	2100000323	風扇	Fan	1
	22	2100000322	皮帶輪	Hand wheel	1
	23	2100000323	墊圈	Washer	1
	24	8SK60281510B	螺絲	Screw	1
	25	8SC48281208D	螺絲	Screw	1
	26	8SG60288506A	螺絲	Screw	2
	27	2100000327	孔塞	Plug	1
	28	2100000328	孔塞	Plug	1
	29	2100000329	孔塞	Plug	1
	30	2100000330	連桿	Needle bar connecting	1
	31	8MB04281507B	螺絲	Screw	1
	32	8SK44400606A	螺絲	Screw	2
	33	2100000333	上刀連桿	Knife driving rod	1
	34	2100000334	結線鉤連桿	Looper driving rod	1
	35	2100000335	導軌	Guide	1
	36	8MB04281507B	螺絲	Screw	1
	37	8MB04281507B	螺絲	Screw	1
	(38-1)	8MB03200505K	螺絲	Screw	1
04	39	2100030339	曲柄	Crank	1
	40	2100000340	曲柄	Crank	1
04	41	8MM06301210A	螺絲	Screw	1
	42	8MM06301210A	螺絲	Screw	1
	43	8MB04281507B	螺絲	Screw	1
	44	8MB04281507B	螺絲	Screw	1
04	45	2100030345	軸承	Crankshaft bushing	1
04	46	2100030346	主軸	Crankshaft	1
01	47	2100050347	軸承	Crankshaft bushing	1
01	48	2100000348	軸承	Crankshaft bushing	1

01 For OEM 大陸專用機

04 For SC9003, SC9004

1) For SC9005

4. 針棒驅動軸與相關零件

NEEDLE DRIVING SHAFT COMPONENTS

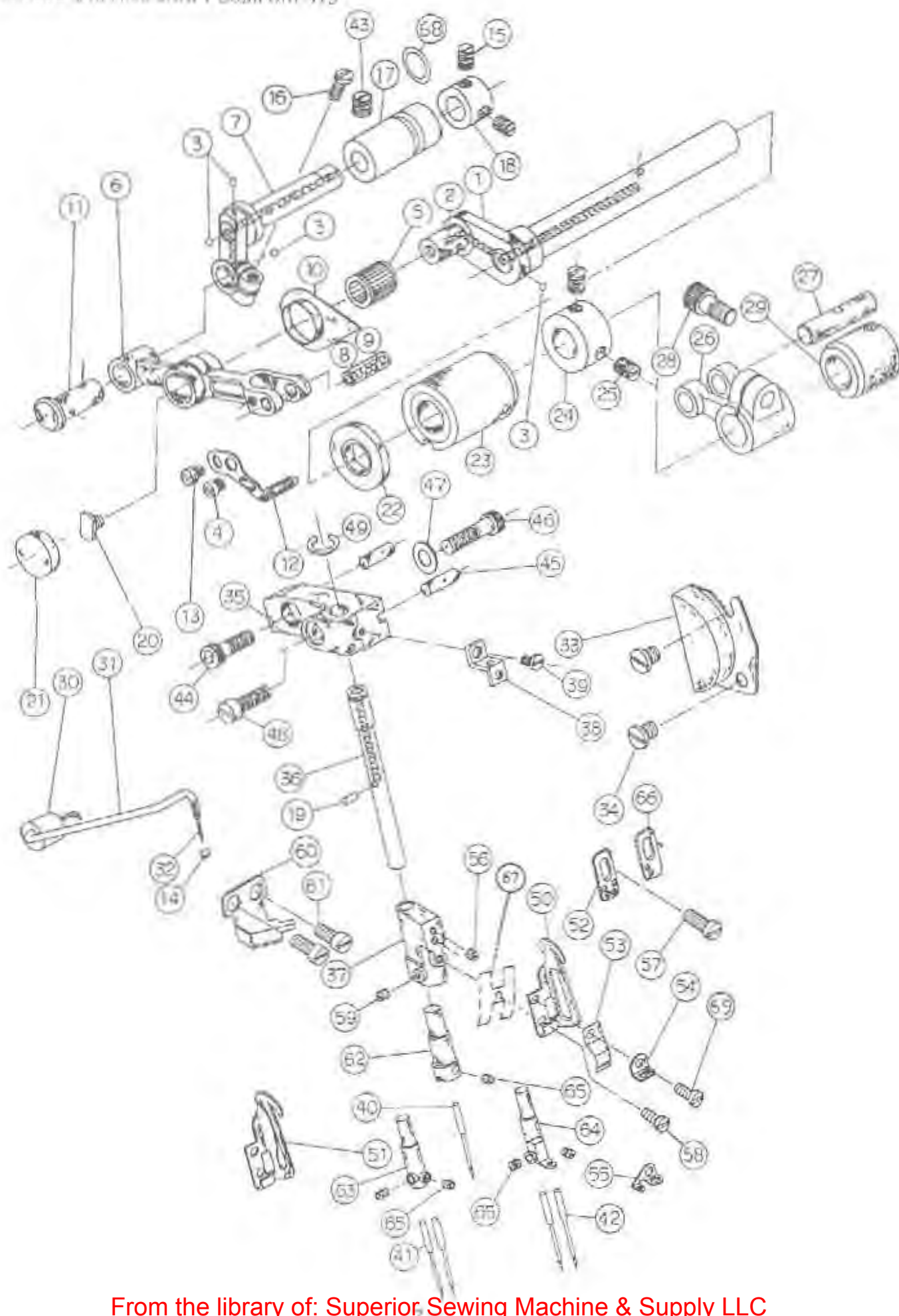

4. 針棒驅動軸與相關零件

NEEDLE DRIVING SHAFT COMPONENTS

專用機型	序號	零件編號	名稱	單位/數量
	Ref.No	Parts No	Description	Amt./Qty
	01	2100000401	針軸	Needle driving shaft
	02	66807	油杯	Oil wick
	03	2100000403	孔塞	Plug
	04	8SB24560405A	螺絲	Screw
	05	90NM091213	軸套	Bushing
	06	2100000406	針動臂	Needle driving lever
	07	2100000407	曲柄	Holder
	08	2100000408	螺絲	Crank pin
	09	66807	油杯	Oil wick
	10	2100000410	壓油片	Oil shield
	11	2100000411	螺絲	Crank pin
	12	2100000412	針動架	Needle thread presser
	13	8SB24560405A	螺絲	Screw
	14	2100000327	孔塞	Plug
	15	8SN44400400E	螺絲	Screw
	16	8SC36401006D	螺絲	Screw
	17	2100000417	軸套	Bushing
	18	2100000418	針口環	Thread guide
	19	2100000419	油杯	Oil wick
	20	2100000420	螺絲	Screw
	21	2100000421	螺絲	Screw
	22	2100000422	油杯	Oil wick
	23	2100000423	軸套	Bushing
	24	2100000424	針口環	Thread guide
	25	8SG456320500A	螺絲	Screw
	26	2100000426	螺絲	Forward crank
	27	2100000427	螺絲	Pin
	28	8MM06301210A	螺絲	Screw
	29	2100000429	軸套	Bushing
	30	2100000430	孔塞	Oil wick cover bushing
	31	66791	油管	Oil tube
	32	66806	油杯	Oil wick
	33	2100000433	針壓蓋	Cover
	34	8SC44400508D	螺絲	Screw
	35	2100000435	針棒支撐臂	Needle bar base
	36	2100000436	針棒	Needle bar
	37	2100000437	針壓蓋	Needle clamp base
	38	2100000438	針壓	Needle thread guide
	39	8SB36400406A	螺絲	Screw
	40	66732-11	針	Needle
	41	66732-21	針	Needle
	42	66732-31	針	Needle
	43	8SG60280700A	螺絲	Screw
	44	8MM06402010A	螺絲	Screw
	45	90ST0414	針	Pin
	46	8MM06402310A	螺絲	Screw
	47	2100000323	墊圈	Washer
	48	8SB48281208A	螺絲	Screw
	49	90ET070	E形扣環	Retainer E
03	50	2100130450	針線環	Needle thread take-up lever
	51	2100000451	針線環	Needle thread take-up lever
07	52	2100040452	導線	Needle thread guide
	53	2100000453	簧片	Presser spring
04	54	2100030454	導線	Needle thread guide
11	55	2100050455	導線	Needle thread guide
	56	8SG36400400A	螺絲	Screw
	57	8SB36400406A	螺絲	Screw
	58	8SB32400405A	螺絲	Screw
	59	8SN44400400E	螺絲	Screw
	60	2110000460	注油杯	Oil reservoir assy
	61	8SB36400406A	螺絲	Screw
02	62	-----	針壓	Needle clamp
07	63	-----	針壓	Needle clamp
11	64	-----	針壓	Needle clamp
	65	8SB32440300A	螺絲	Screw
05	66	2100030466	導線	Needle thread guide
	67	-----	導線	Needle thread guide
	68	2100000468	O型油環	Needle clamp base cover
	69	8SB32440505A	螺絲	Screw

02 For SC9003

03 For SC9013

04 For SC9003, SC9004

07 For SC9004

11 For SC9003

5. 進給驅動機構(一)

FEED MECHANISM COMPONENTS

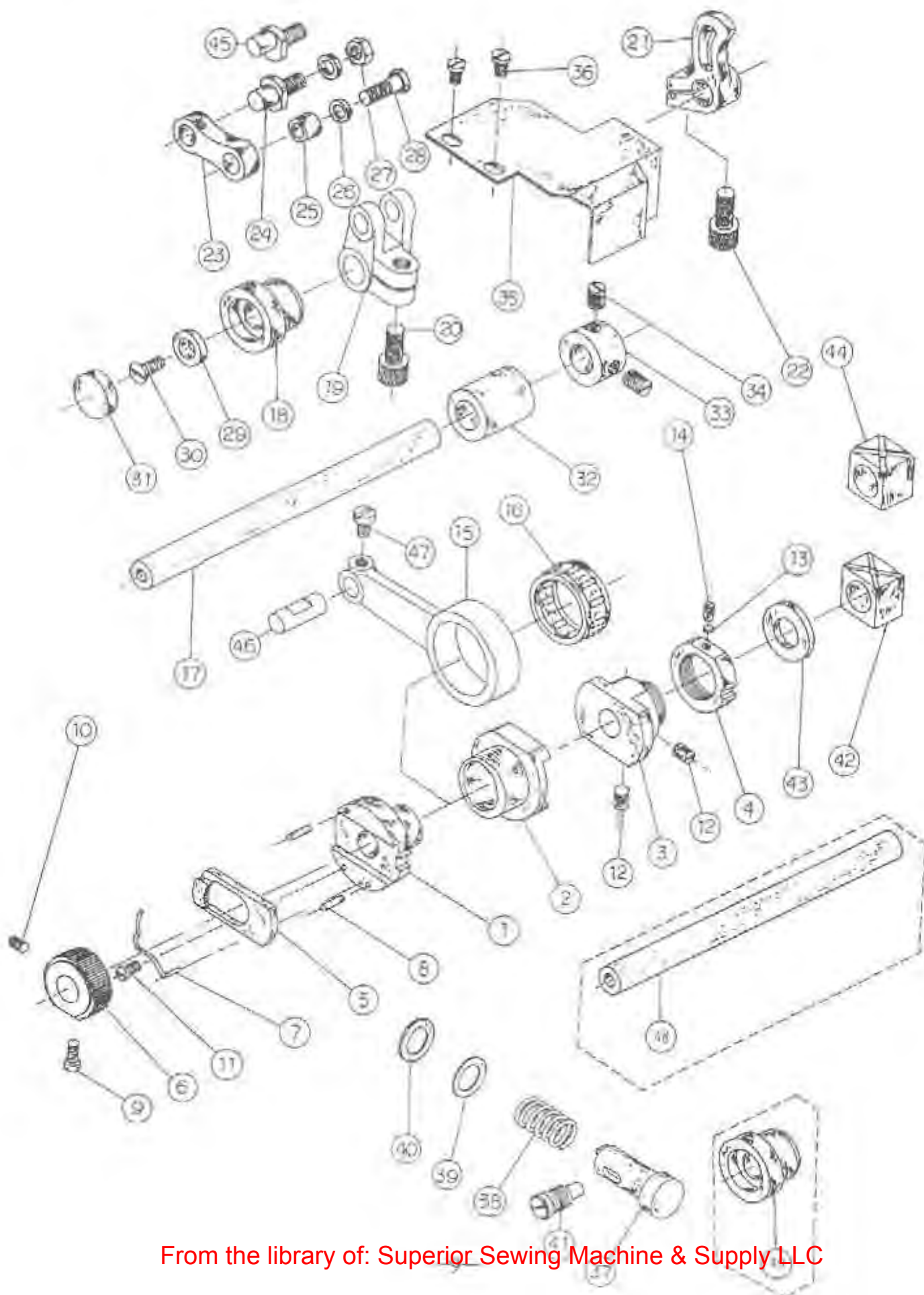

5. 進給驅動機構(一)

FEED MECHANISM COMPONENTS

專用機型	序號 Ref.No.	物料編號 Parts No.	名稱 Description		單位用量 Amt. Req
	01	2100000501	偏心軸	Eccentric	1
	02	2100000502	偏心軸	Eccentric	1
	03	2100000503	緊迫環	Press ring	1
	04	2100000504	緊迫螺帽	Nut	1
	05	2100000505	棘合板	Ratchet pawl	1
	06	2100000506	棘齒輪	Ratchet gear	1
	07	2100000507	彈簧	Ratchet pawl spring	1
	08	90SP07110	彈簧銷	Spring pin	2
	09	8SB444007061	螺絲	Screw	1
	10	8SN44400400E	螺絲	Screw	1
	11	8SB24560604B	螺絲	Screw	1
	12	8SN44400400E	螺絲	Screw	2
	13	2100000511	銅塞	Plug	1
	14	8SN324303001	螺絲	Screw	1
	15	2100000515	連桿	Crank rod	1
	16	90NB222610	軸承	Bearing	1
	17	2100000517	軸	Rocker Shaft	1
	18	2100000518	軸襯	Rocker shaft bushing	1
	19	2100000519	曲柄	Crank	1
	20	8MM06301210A	螺絲	Screw	1
	21	2100000521	曲柄	Main feed rocker	1
	22	8MM06301210A	螺絲	Screw	1
	23	2100000523	連桿	Main feed link	1
	24	2100000524	曲柄銷	Crank Pin	1
	25	2100000525	隔環	Collar	1
	26	2100000526	墊圈	Washer	2
	27	8SA48320409B	螺絲	Nut	1
	28	8SK48321207C	螺絲	Screw	1
	29	2100000529	墊圈	Washer	1
	30	8SE36400806A	螺絲	Screw	1
	31	2100000531	孔塞	Rubber plug	1
	32	2100000532	軸襯	Bushing	1
	33	2100000533	定位環	Thrust collar	1
	34	8SG56320500A	螺絲	Screw	2
	35	2100000535	防油蓋	Cover	1
	36	8SC36400707D	螺絲	Screw	2
	37	2100000537	止動銷	Push button stud	1
	38	2100000538	彈簧	Spring	1
	39	2100000539	墊圈	Washer	1
	40	2100000540	羊毛氈	Felt	1
	41	8SB60281507D	螺絲	Bolt	1
11	42	2100050542	滑塊	Slide Block	1
	43	2100000543	墊圈	Washer	1
04	44	2100030544	滑塊	Slide Block	1
18	45	2100430545	曲柄銷	Crank Pin	1
	46	2100000546	曲柄銷	Crank Pin	1
	47	8SK44400606A	螺絲	Screw	1
01	48	2110000548	軸	Rocker Shaft	1
01	49	2110000549	軸襯	Rocker shaft bushing	1

01 For OEM 大陸專用機

04 For SC9003 SC9004

11 For SC9005

18 For SC9043 SC9044 SC9045 SC9013 SC9075

6. 進給驅動機構(二)

FEED MECHANISM COMPONENTS

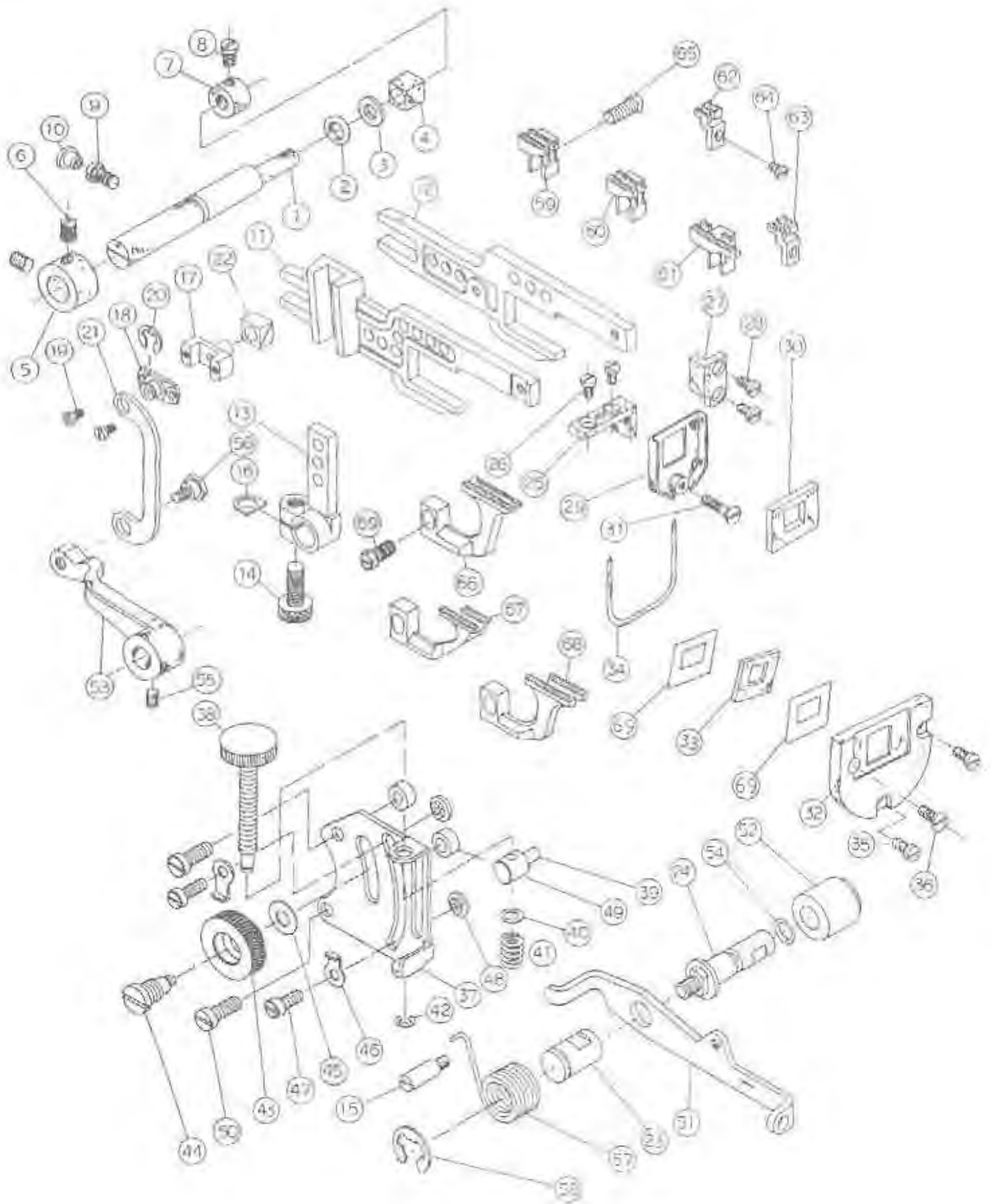

6. 進給驅動機構(二)

FEED MECHANISM COMPONENTS

專用機型	序號	物料編號	名稱	單位	用量
	Ref.No.	Parts No.	Description		Am't/Req
	01	2100000601	調整柱	Feed bar (unit)	1
	02	900R010	油環	Rubber ring	1
	03	2100000603	墊圈	Washer	1
	04	2100000604	滑塊	Slide block	1
	05	2100000605	定位環	Collar	1
	06	85G158330000A	螺絲	Screw	2
	07	2100000607	定位環	Collar	1
	08	85B444100000A	螺絲	Screw	1
	09	85B444000000A	螺絲	Screw	1
	10	2100000610	花套	Pin	1
	11	2100000611	輔助架	Main feed bar	1
	12	2100000612	輔助架	Differential feed bar	1
	13	2100000613	螺絲	Differential feed rocker	1
	14	85M406501210A	螺絲	Screw	1
	15	85M482900000A	螺絲	Stopper Screw	1
	16	2100000616	墊圈	Washer	1
	17	2100000617	滑塊	Slide block	1
	18	2100000618	滑塊	Slide block	1
	19	85J1324400000A	螺絲	Screw	2
	20	900R050	定位環	Retainer E	1
	21	2100000621	連桿	Link	1
	22	2100000622	滑塊	Slide block	1
	23	2100000623	螺絲	Nut	1
	24	2100000624	螺絲	Hinge Screw	1
	25	2100000625	螺絲	Feed bar support	1
	26	85G1364000000A	螺絲	Screw	2
	27	2100000627	螺絲	Feed bar support	1
	28	85B364000000A	螺絲	Screw	2
	29	2100000629	油封套	Rubber cover	1
	30	2100000630	油封	Washer	1
	31	85K160010000A	螺絲	Screw	1
	32	2100000632	防跳蓋	Rubber case	1
	33	2100000633	防跳蓋	Rubber	1
	34	2100000634	防跳蓋	Rubber ring	1
	35	85G164000000A	螺絲	Screw	2
	36	85E36A611000A	螺絲	Screw	1
	37	2100000637	調整螺絲	Differential Feed Graduation	1
	38	2100000638	調整螺絲	Adjusting screw	1
	39	2100000639	調整螺絲	Differential feed block	1
	40	2100000640	墊圈	Washer	1
	41	2100000641	彈簧	Spring	1
	42	900R010	定位環	Retainer E	1
	43	2100000643	螺絲	Lock nut	1
	44	2100000644	螺絲	Hinge screw	1
	45	2100000645	墊圈	Washer	1
	46	2100000646	墊圈	Washer	2
	47	85G164000000A	螺絲	Screw	2
	48	2100000648	螺絲	Nut	2
	49	2100000649	墊圈	Washer	2
	50	85G462612080A	螺絲	Screw	2
	51	2100000651	調整螺絲	Rocker shaft	1
	52	2100000652	調整螺絲	Pushing	1
	53	2100000653	調整螺絲	Differential feed rocker	1
	54	900R050	油環	Rubber ring	1
	55	85M602800000A	螺絲	Screw	1
	56	85K444000000A	螺絲	Hinge screw	1
	57	2100000657	彈簧	Spring	1
	58	900R090	定位環	Retainer E	1
02	59	-----	調整螺絲	Differential feed dog	1
07	60	-----	調整螺絲	Differential feed dog	1
11	61	-----	調整螺絲	Differential feed dog	1
04	62	-----	調整螺絲	Auxiliary feed dog	1
11	63	-----	調整螺絲	Auxiliary feed dog	1
	64	85B324400000A	螺絲	Screw	1
	65	85B444000000A	螺絲	Screw	2
	66	-----	調整螺絲	Main feed dog	1
02	67	-----	調整螺絲	Main feed dog	1
11	68	-----	調整螺絲	Main feed dog	1
07	69	2100000659	墊片	Washer	2

02 For SC9004 07 For SC9004 11 For SC9004 04 For SC9004 05 For SC9004

7. 上下結線鉤與相關零件

UPPER AND LOWER LOOPER COMPONENTS

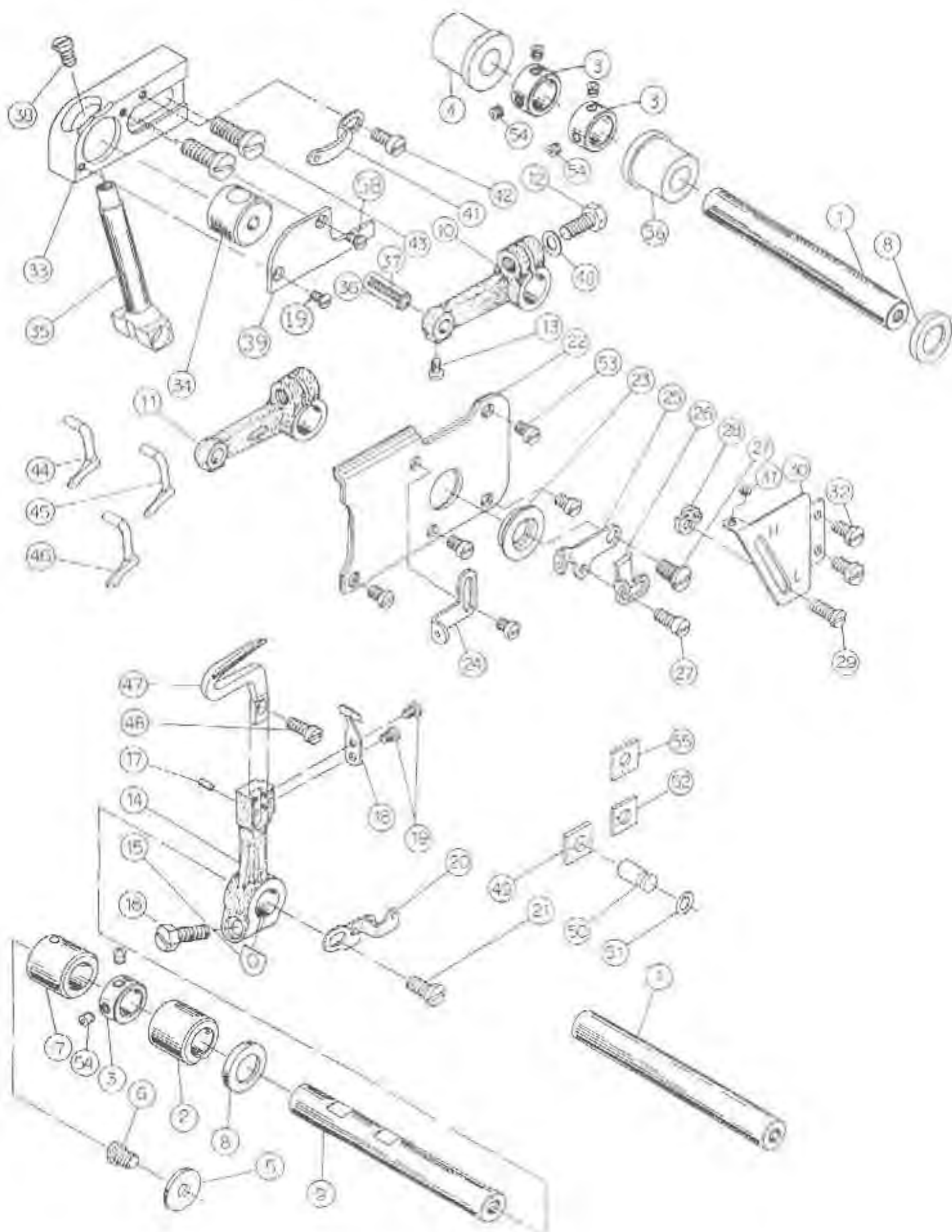

7. 上下結線鉤與相關零件

UPPER AND LOWER LOOPER COMPONENTS

專用機型	序號	物料編號	名稱	單位用量
	Ref. No.	Parts No.	Description	Am't. Req.
04	01	210000701	軸	Upper looper shaft
	02	210000702	軸襯	Bushing
	03	210000703	定位環	Thrust collar
	04	210000704	軸襯	Bushing
	05	210000705	墊圈	Washer
	06	8SK44400907P	螺絲	Screw
	07	210000707	軸襯	Bushing
	08	210000708	油封	Rubber ring
11	09	210000709	軸	Lower looper shaft
05	10	210000710	曲柄	Crank
07	11	210000711	曲柄	Crank
	12	8SK60281307C	螺絲	Screw
	13	8SB16400505A	螺絲	Screw
	14	210000714	擺動臂	Lower looper support arm
	15	210000715	墊圈	Washer
	16	8SK60281007F	螺絲	Screw
	17	90SP0206	彈簧銷	Spring pin
	18		導針	Travelling needle guide
	19	8SB132440405A	螺絲	Screw
	20	210000720	導線	Looper thread take-up
	21	8SC44400808D	螺絲	Screw
	22	210000722	防塵蓋	Oil shield plate
	23	210000723	油封	Oil seal
	24	210000724	導線	Thread guide
	25	210000725	導線	Looper thread take up
	26	210000726	導線	Thread take up
	27	8SC12440406A	螺絲	Screw
	28	210000728	導線	Lower looper thread guide
	29	8SB36400406A	螺絲	Screw
	30	210000730	導線	Looper thread take up cover
	31	210000731	導線	Thread guide
	32	8SC44400907D	螺絲	Screw
	33	210000733	軸承座	Guide support
	34	210000734	擺動軸承	Lever guide
	35	210000735	擺動軸	Upper looper lever
	36	210000736	曲柄銷	Pin
	37	66807	油燈	Oil wick
	38	2117000738	螺絲	Screw
	39	210000739	擋片	Guide cover
	40	210000740	墊圈	Washer
	41	210000741	導線	Thread guide
	42	8SC36400707D	螺絲	Screw
	43	8SB60281609A	螺絲	Screw
19	44	-	上結線鉤	Upper looper
20	45	-	上結線鉤	Upper looper
21	46	-	上結線鉤	Upper looper
	47	-	下結線鉤	Lower looper
	48	8SC36400606D	螺絲	Screw
05	49	210000749	定位片	Stopper
	50	210000750	定位銷	Pin
	51	90OR040	油環	Rubber ring
07	52	210000752	定位片	Stopper
	53	8SC36401007D	螺絲	Screw
	54	8SN44400400E	螺絲	Screw
08	55	210000755	定位片	Stopper
	56	210000756	軸襯	Bushing
	57	-	孔塞	Oil wick cover bushing
	58	8SB32440705A	螺絲	Screw

03 For SC9003 SC9004 19 For SC9003 SC9005(Needle #8-#13)

05 For SC9003 SC9003 20 For SC9003 SC9005(Needle #14-#20)

08 For SC9004 A 53 and SC9004 (Needle #6-#8)

07 For SC9004 21 For SC9003 SC9005(Needle #21)

11 For SC9003 and SC9005(Needle #2-#5)

8. 鏈結線鉤與相關零件

CHAIN LOOPER COMPONENTS(FOR SC9005)

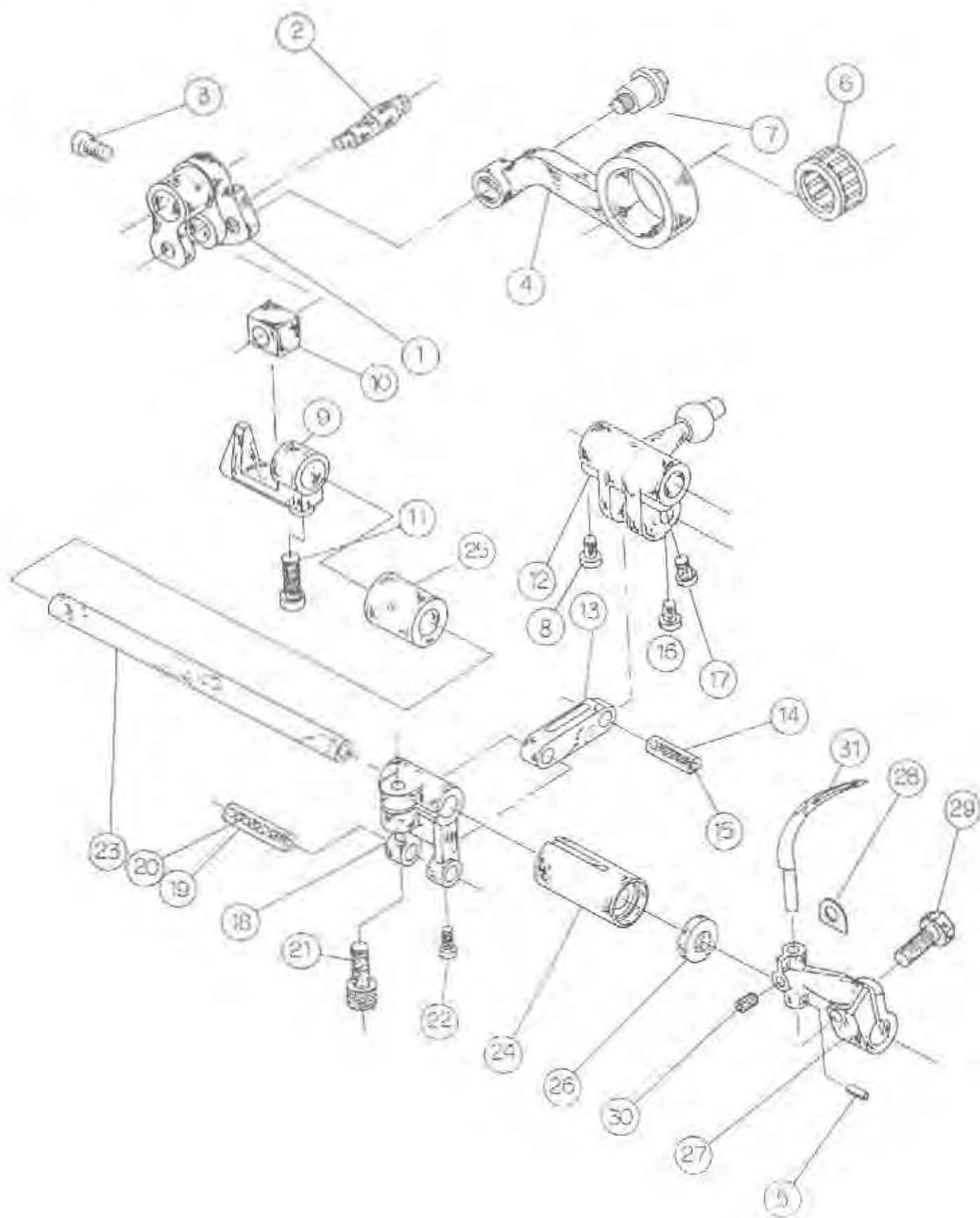

8.鏈結線鉤與相關零件

CHAIN LOOPER COMPONENTS(FOR SC9005)

序號	物料編號	名 稱	單位用量
Ref.No.	Parts.No.	Description	Amt.Req
01	2100050801	驅動臂	1
02	2100050802	面軸	1
03	8SB44400706A	螺絲	1
04	2100050804	連桿	1
05	90SP0208	彈簧銷	1
06	90NR182210	軸承	1
07	8SK56321309E	螺絲	1
08	8SB44400706A	螺絲	1
09	2100050809	驅動座類	1
10	2100050810	滑塊	1
11	8SK48321207A	螺絲	1
12	2100050812	曲柄	1
13	2100050813	連桿	1
14	2100050814	掛銷	1
15	66807	油線	1
16	8SB36400505A	螺絲	1
17	8SB44400706A	螺絲	1
18	2100050818	曲柄	1
19	2100050819	曲柄銷	1
20	66807	油線	1
21	8MM06301210A	螺絲	1
22	8SB36400505A	螺絲	1
23	2100050823	軸	1
24	2100050824	軸襯	1
25	2100050825	軸襯	1
26	2100050826	油封	1
27	2100050827	驅動臂	1
28	2100050828	墊圈	1
29	8SK60281007F	螺絲	1
30	8SN44400400E	螺絲	1
31	-----	鏈勾	1

9. 壓腳機構(一)

PRESSER FOOT COMPONENTS

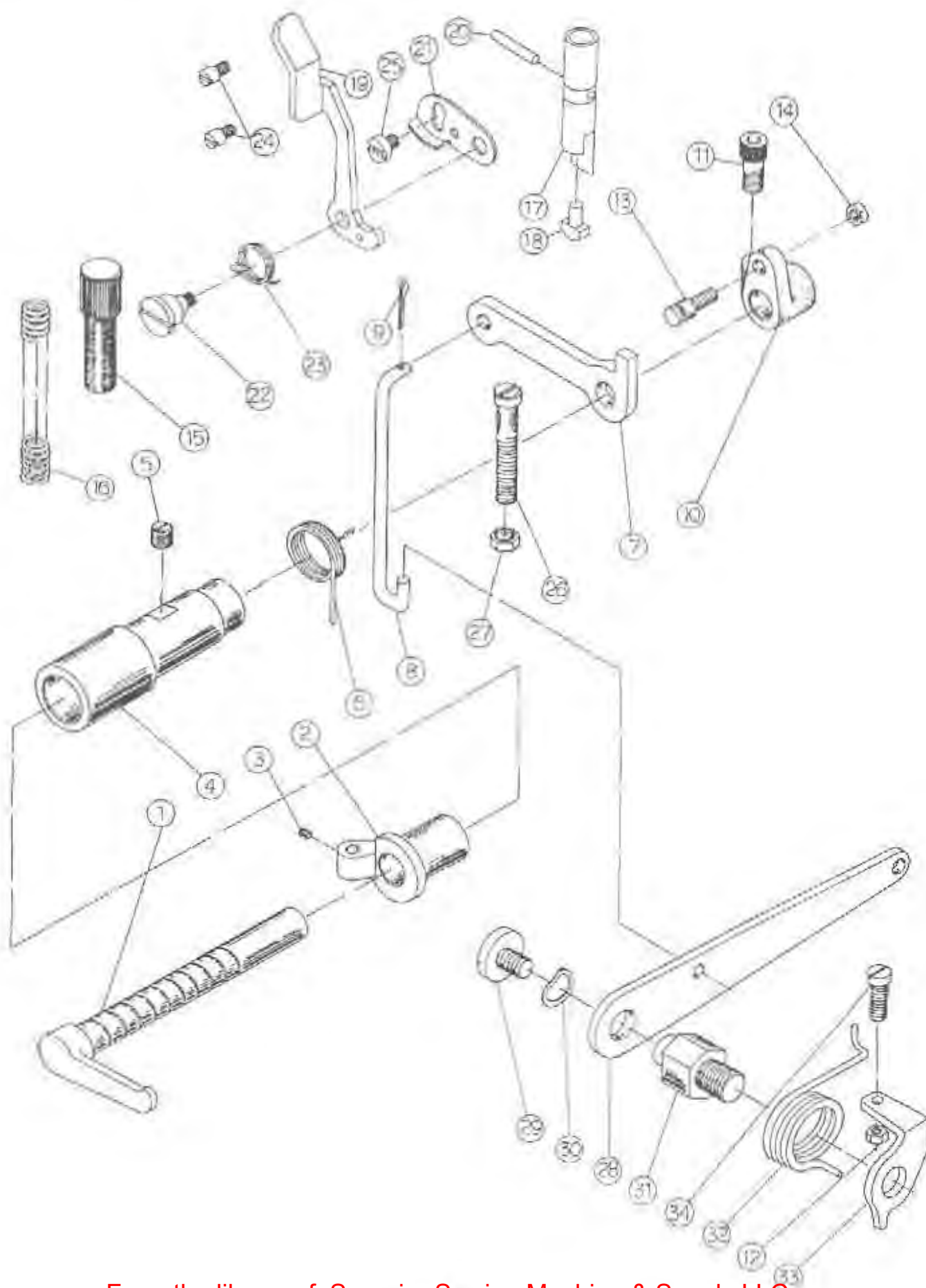

9.壓腳機構(一)

PRESSER FOOT COMPONENTS

序號 Ref.No.	物料編號 Parts.No.	名稱 Description	單位 Amt.	用量 Req
01	2100000901	軸	Presser foot shaft	1
02	2100000902	軸襯	Bushing	1
03	8MN04280400E	螺絲	Screw	1
04	2100000904	軸襯	Bushing	1
05	8SG60280700A	螺絲	Screw	1
06	2100000906	彈簧	Spring	1
07	2100000907	曲柄	Lifting arm	1
08	2100000908	掛鉤	Lifting hook	1
09	90SL0220	開口銷	Split pin	1
10	2100000910	曲柄	Presser foot Shaft Thrust arm	1
11	8MM06301210A	螺絲	Screw	1
12	8SA44400307A	螺帽	Nut	1
13	8SB44401705J	螺絲	Screw	1
14	8SA44400307A	螺帽	Nut	1
15	2110000915	螺絲	Presser Spring regulator	1
16	2100000916	彈簧	Spring	1
17	2100000917	壓桿	Presser bar	1
18	2100000918	壓子	Plunger	1
19	2110000919	扳手	Presser foot lifting lever	1
20	90SP0318	彈簧銷	Spring Pin	1
21	2110000921	墊片	Base	1
22	2100000922	螺絲	Lifting lever screw	1
23	2100000923	彈簧	Spring	1
24	8SB36400505M	螺絲	Screw	2
25	8SC44400508D	螺絲	Screw	1
26	8SK60283608G	螺絲	Screw	1
27	8SA60280309A	螺帽	Nut	1
28	2100000928	連桿	Lifting lever	1
29	8SC64240916C	螺絲	Screw	1
30	90WW105	波型墊圈	Waved washer	1
31	2100000931	螺絲	Lifting lever screw	1
32	2100000932	彈簧	Spring	1
33	2100000933	止動片	Stopper	1
34	8SK44401307A	螺絲	Screw	1

10. 壓腳機構(二)

PRESSER FOOT COMPONENTS

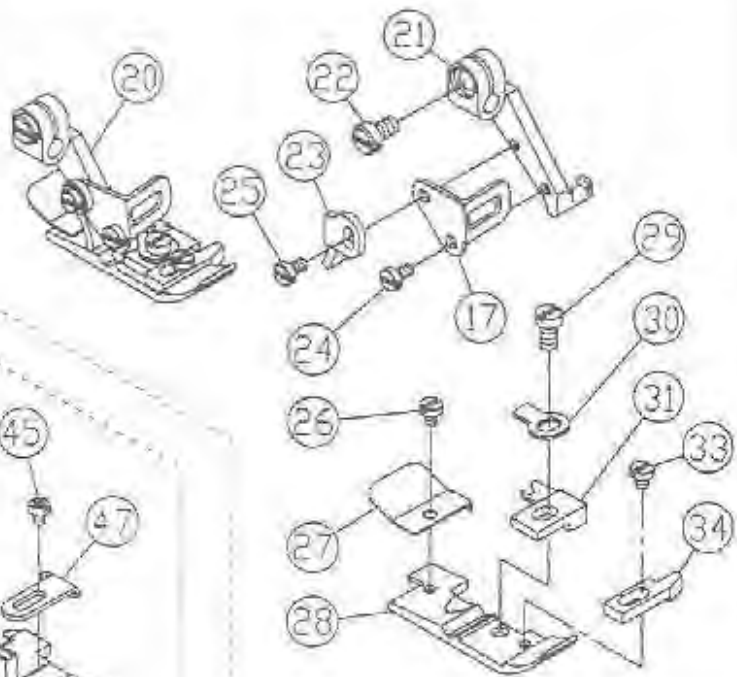
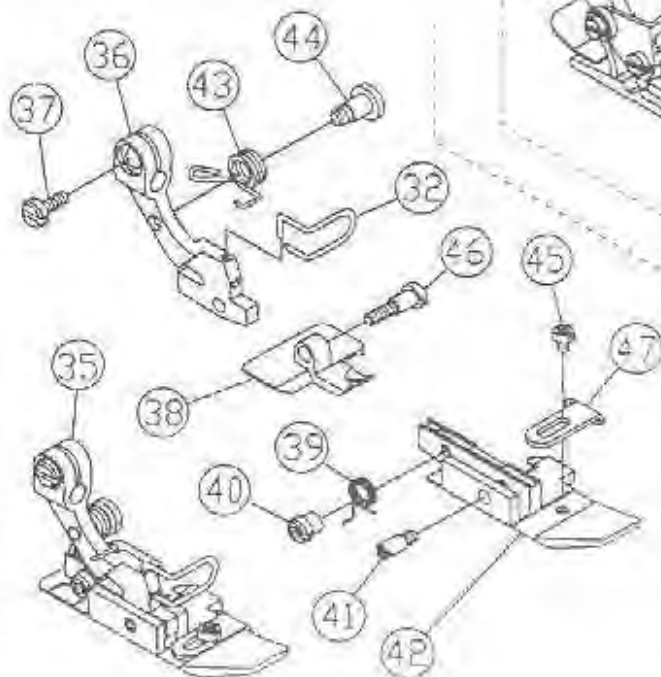
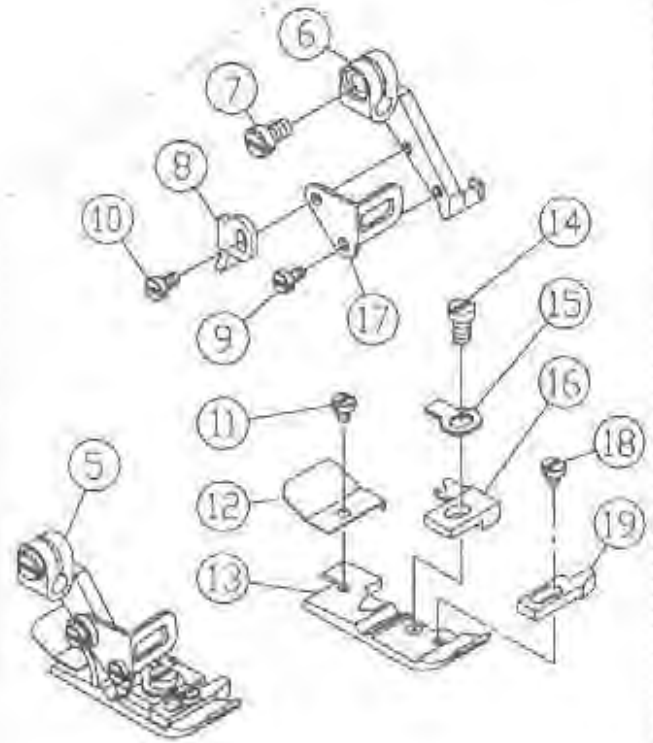
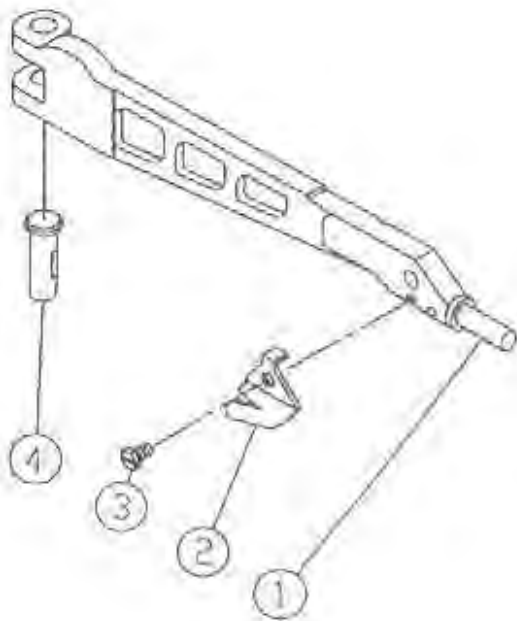

10.壓腳機構(二)

PRESSER FOOT COMPONENTS

專用機型	序號	物料編號	名稱	單位	用量
	Ref. No.	Parts. No.	Description	Am't.	Req.
	01	2110001001	壓腳架	Presser foot arm	1
	02	2100001002	切線刀	Thread trimmer	1
	03	8SB24560405A	螺絲	Screw	1
	04	2100001004	鉗鉗	Pin	1
02	05	5210PF03032	壓腳組	Presser foot asm	1
02	06	5210PF03032A	壓腳柄	Presser foot hinge	1
02	07	8SB36400606A	螺絲	Screw	1
02	08	5210PF03032B	止動片	Stopper	1
02	09	8SB24560405A	螺絲	Screw	1
02	10	8SB24560405A	螺絲	Screw	1
02	11	8SB24560205A	螺絲	Screw	1
02	12	5210PF03032E	後壓腳	Rear presser foot	1
02	13	5210PF03032B	壓腳柄	Presser foot	1
02	14	8SB32440505A	螺絲	Screw	1
02	15	5210PF03032G	定位片	Spring	1
02	16	5210PF03032C	彈簧舌	Stretch tongue	1
02	17	5210PF03032H	彈指環	Collar	1
02	18	8SB24560405A	螺絲	Screw	1
02	19	5210PF03032I	定規	Curl guard	1
07	20	5210PF04A32	壓腳柄	Presser foot asm	1
07	21	5210PF03032A	壓腳柄	Presser foot hinge	1
07	22	8SB36400606A	螺絲	Screw	1
07	23	5210PF03032F	止動片	Stopper	1
07	24	8SB24560405A	螺絲	Washer	1
07	25	8SB24560405A	螺絲	Screw	1
07	26	8SB24560205A	螺絲	Screw	1
07	27	5210PF04A32B	後壓腳	Rear presser foot	1
07	28	5210PF04A32H	壓腳柄	Presser foot	1
07	29	8SB32440505A	螺絲	Screw	1
07	30	5210PF03032G	定位片	Spring	1
07	31	5210PF04A32K	彈簧舌	Stretch tongue	1
11	32	5210PF05C32H	彈指環	Collar	1
07	33	8SB24560405A	螺絲	Screw	1
07	34	5210PF03032D	定規	Curl guard	1
11	35	5210PF05C32	壓腳組	Presser foot asm	1
11	36	5210PF05A32A	壓腳柄	Presser foot hinge	1
11	37	8SB36400606A	螺絲	Screw	1
11	38	5210PF05C32C	後壓腳	Rear presser foot	1
11	39	5210PF05A32F	彈簧	Spring	1
11	40	5210PF05A32G	彈簧	Not	1
11	41	8SH24560303C	彈簧	Hinge pin	1
11	42	5210PF05C32B	壓腳柄	Hinge type presser foot	1
11	43	5210PF0504E	彈簧	Spring	1
11	44	8SB32440807E	螺絲	Screw	1
11	45	8SB24560305A	螺絲	Screw	1
11	46	8SB24561105I	螺絲	Screw	1
11	47	5210PF05A32I	定規	Auxiliary stopper	1

02 For SC9003

07 For SC9004

11 For SC9005

11. 縫線張力調節機構
THREAD TENSION

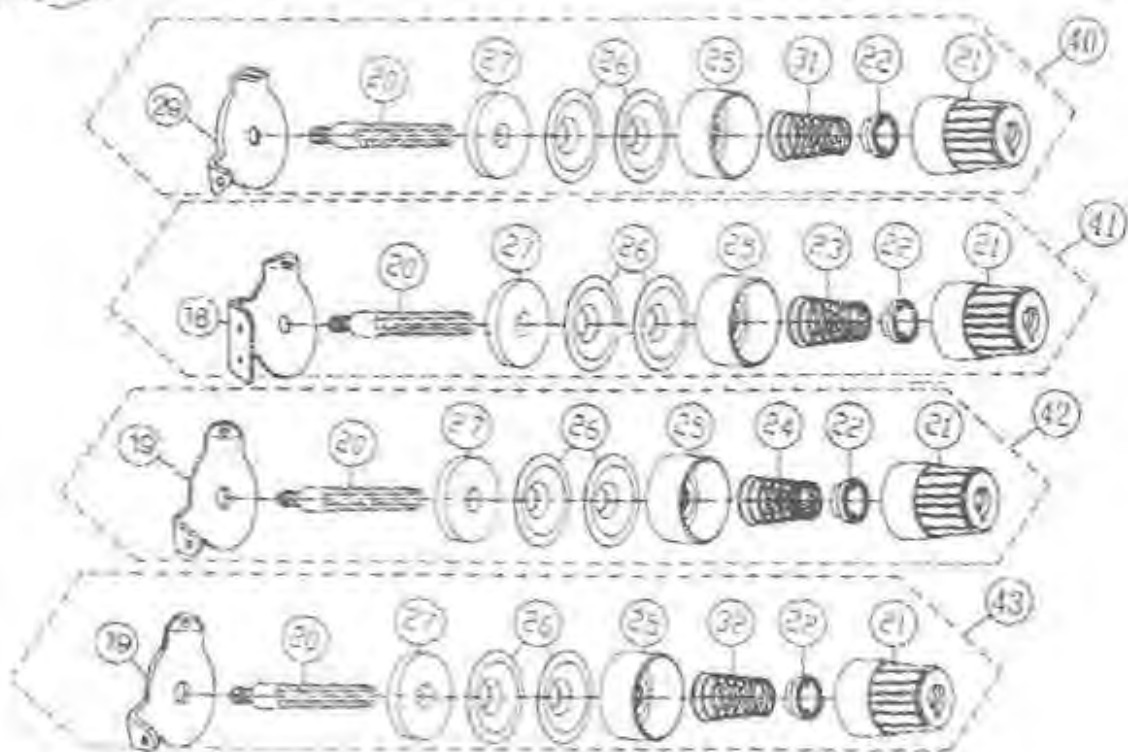
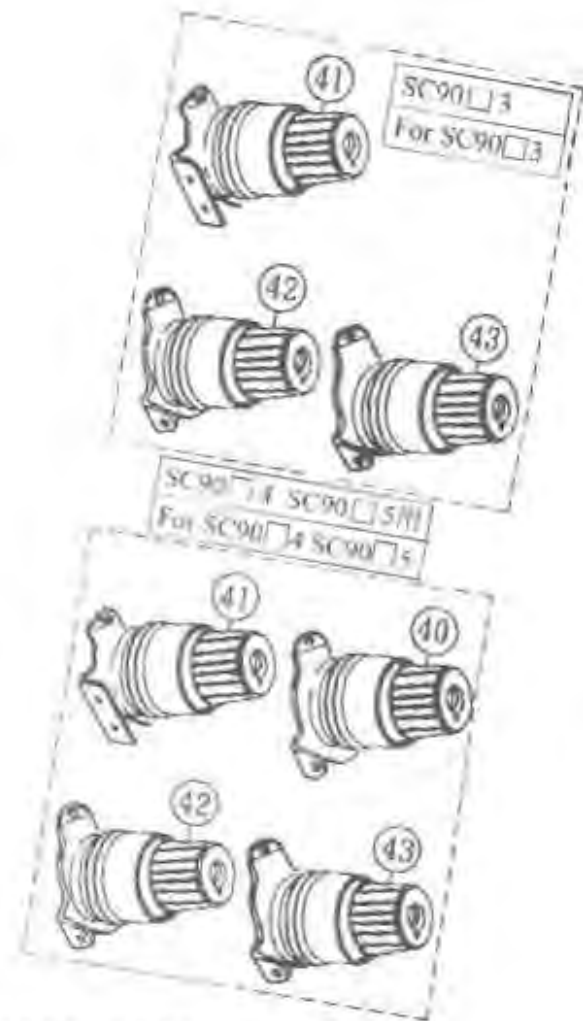
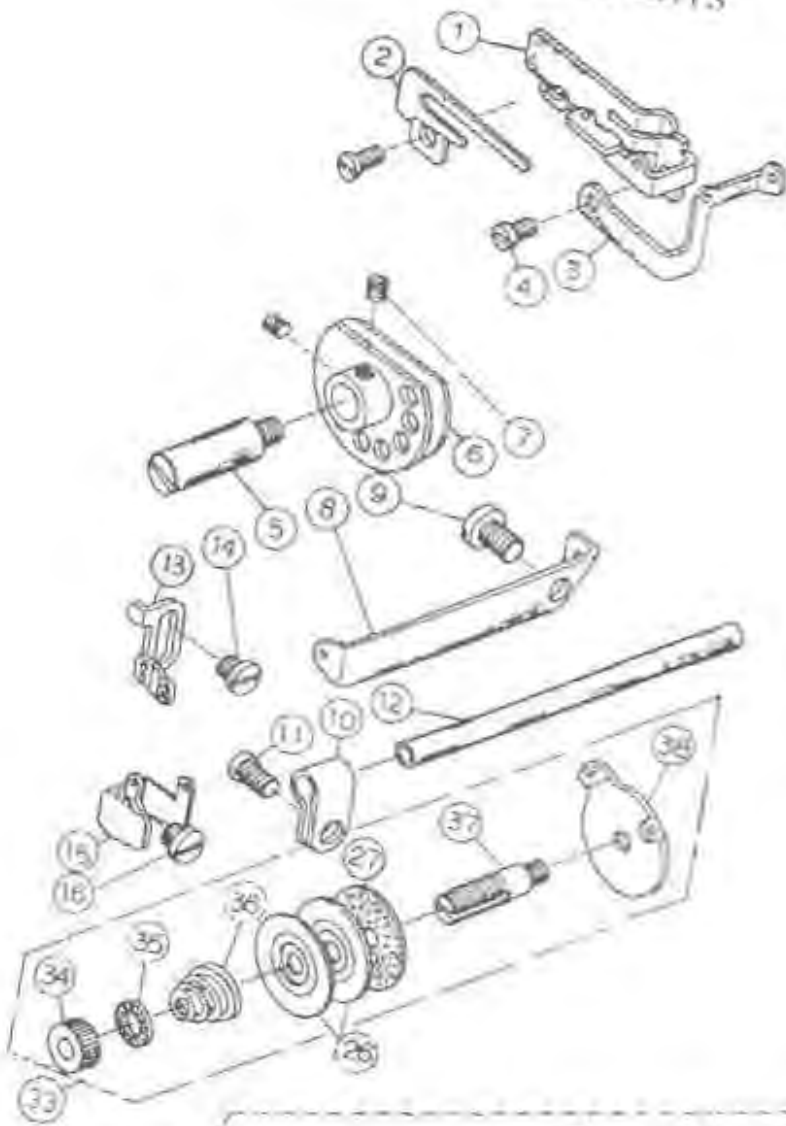

11. 縫線張力調節機構

THREAD TENSION COMPONENTS

專用機型	序號 Ref. No.	物料編號 Parts No.	名稱 Description		單位用量 Amt. Req
11	01	2100051101	導線	Chain looper thread guide	1
11	02	2100051102	導線	Hook	1
11	03	2100051103	導線	Chain looper thread guide	1
11	04	8SC164008100	螺絲	Screw	2
11	05	2100051105	螺絲	Stud	1
11	06	2100051106	張力變換凸輪	Thread cam	1
11	07	8SN444004001	螺絲	Screw	2
11	08	2100051108	導線	Thread guide	1
11	09	8SC60281310D	螺絲	Screw	1
11	10	2100051110	固定夾	Mounting bracket	1
11	11	8SN444004001	螺絲	Screw	1
11	12	2100051112	導線管	Thread guide tube	1
	13	2100001113	導線	Needle thread guide	1
	14	8SC44400808D	螺絲	Screw	1
11	15	2100051115	導線	Needle thread guide	1
11	16	8SC44400808D	螺絲	Screw	1
02	17	-----	張力控制組	Thread tension spring asm	1
	18	2110001118	導線	Thread guide	2
	19	2100001119	導線	Thread guide	4
	20	2110001120	螺絲	Stud	2
	21	2100001121	調節螺絲	Nut	2
	22	2100001122	套管	Bushing	2
	23	2100001123	彈簧	Spring(Red)	2
	24	2100001124	彈簧	Spring(Green)	1
	25	2100001125	彈簧座	Spring tube	2
	26	2100001126	張力盤	Tension disc	10
	27	2100001127	吸震墊	Felt	8
10	28	-----	張力控制組	Tension controller asm	1
10	29	2110041129	導線	Thread guide	1
	30	8SC44400808A	螺絲	Screw	2
10	31	2100041131	彈簧	Spring(Yellow)	2
	32	2100001132	彈簧	Spring(Blue)	2
11	33	210A0001133	張力控制組	Tension controller asm	1
11	34	2100051134	調節螺絲	Nut	1
11	35	2100051135	止滑墊圈	Tension disc stopper	1
11	36	2100051136	彈簧	Spring	1
11	37	2100051137	螺絲	Stud	1
11	38	2100051138	導線	Thread guide	1
	39	2110001139	導線	Thread guide	1
10	40	210A0001140	張力控制組	Tension controller asm	1
06	41	210A0001141	張力控制組	Tension controller asm	1
06	42	210A0001142	張力控制組	Tension controller asm	1
06	43	210A0001143	張力控制組	Tension controller asm	1

02 For SC9003

06 For SC9003, SC9004, SC9005

10 For SC9004, SC9005

11 For SC9005

12. 下刀與相關零件

LOWER KNIFE COMPONENTS

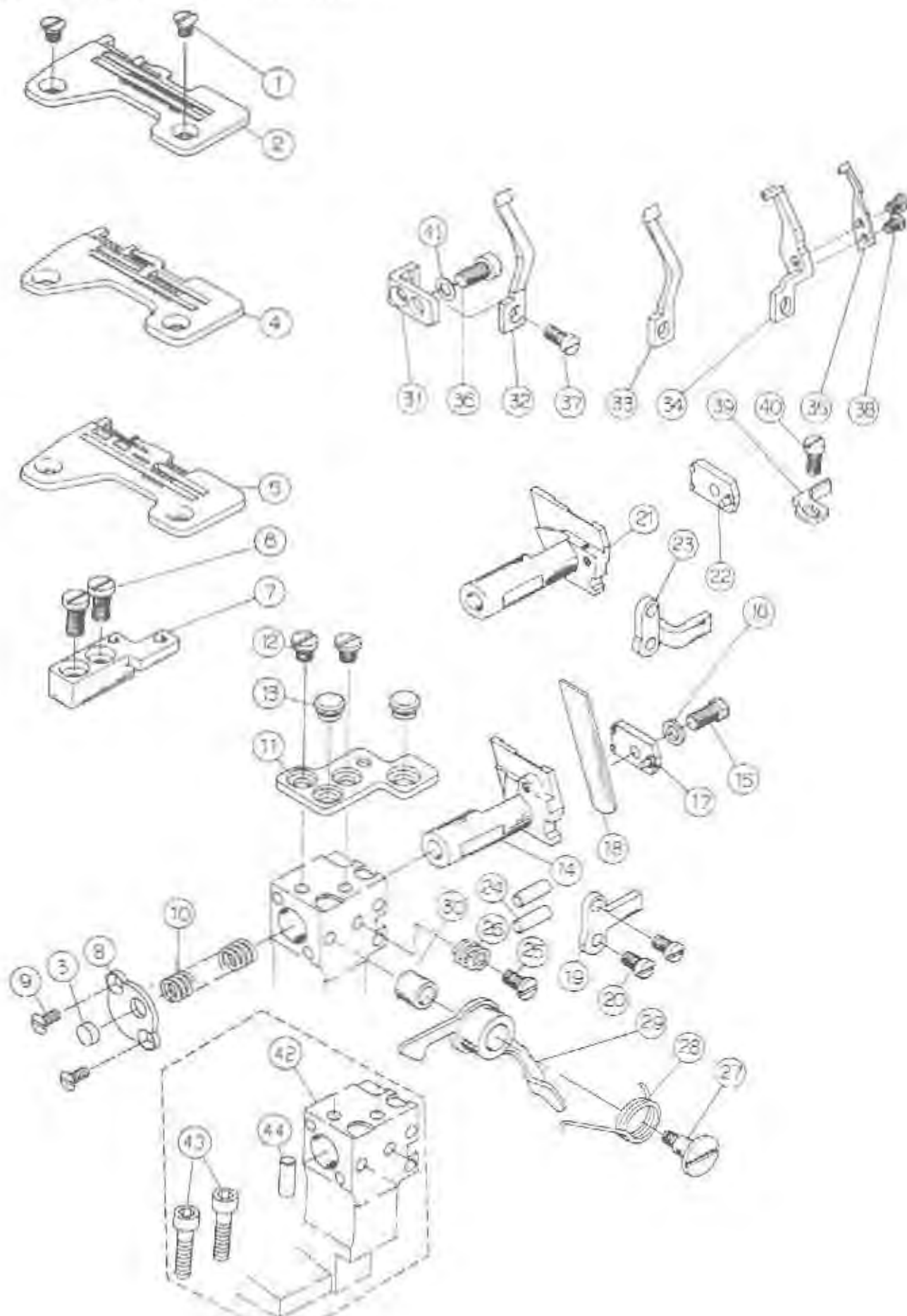

12. 下刀與相關零件

LOWER KNIFE COMPONENTS

專用機型	序號 Ref. No.	物料編號 Parts No.	名稱 Description		單位用量 Amt. Req.
	01	8SE44400707A	螺絲	Screw	2
02	02	-----	針板	Throat plate	1
	02	2100001203	喉沖墊	Plug	1
07	04	-----	針板	Throat plate	1
11	05	-----	針板	Throat plate	1
	06	8SC3828120811	螺絲	Screw	1
	07	2100001207	喉針板座	Throat plate base	1
	08	2100001208	擋片	Spring stopper	1
	09	8SE36400806A	螺絲	Screw	2
	10	2100001210	彈簧	Spring	1
	11	2100001211	喉針板座	Throat plate base	1
	12	8SB44400608K	螺絲	Screw	2
	13	2100001213	熱震墊	Rubber plug	2
04	14	2100031214	下刀座	Lower knife holder	1
	15	8SK44400907P	螺絲	Screw	1
	16	2100000526	墊圈	Washer	1
04	17	2100031217	壓板	Pressor plate	1
	18	2100001218	下刀	Lower knife	1
04	19	2100031219	擋片	Rotating stopper	1
	20	8SC3640080611	螺絲	Screw	2
11	21	2100051221	下刀座	Lower knife holder	1
11	22	2100051222	壓板	Pressor plate	1
11	23	2100051223	擋片	Rotating stopper	1
	24	90ST0414	定位銷	Holder pin	3
	25	8SC444010084	螺絲	Screw	1
	26	2100001226	彈簧	Spring	1
	27	8SB44401614G	螺絲	Hinge screw	1
	28	2100001228	彈簧	lever spring	1
	29	2100001229	滾子	Liner	1
	30	2100001230	橡膠滾棒	Rubber plug	1
	31	2100001231	卸片	Needle guide holder	1
02	32	-----	導針	Needle guide	1
07	33	-----	導針	Needle guide	1
11	34	-----	導針	Needle guide	1
11	35	-----	導針	Needle guide	1
	36	8SK44401307A	螺絲	Screw	1
	37	8SK36400707G	螺絲	Screw	1
11	38	8SB32440405A	螺絲	Screw	2
11	39	-----	導針	Needle guide	1
11	40	8SB36400506A	螺絲	Screw	1
	41	2100001241	墊圈	Washer	1
01	42	2110001242	下刀座	Knife holder upper	1
01	43	8MM06402018A	螺絲	Screw	2
01	44	90ST0414	定位銷	Holder pin	1

01 For OEM 大陸專用機

02 For SC9003

04 For SC9003, SC9004

07 For SC9004

11 For SC9005

13. 上刀與相關零件

UPPER KNIFE COMPONENTS

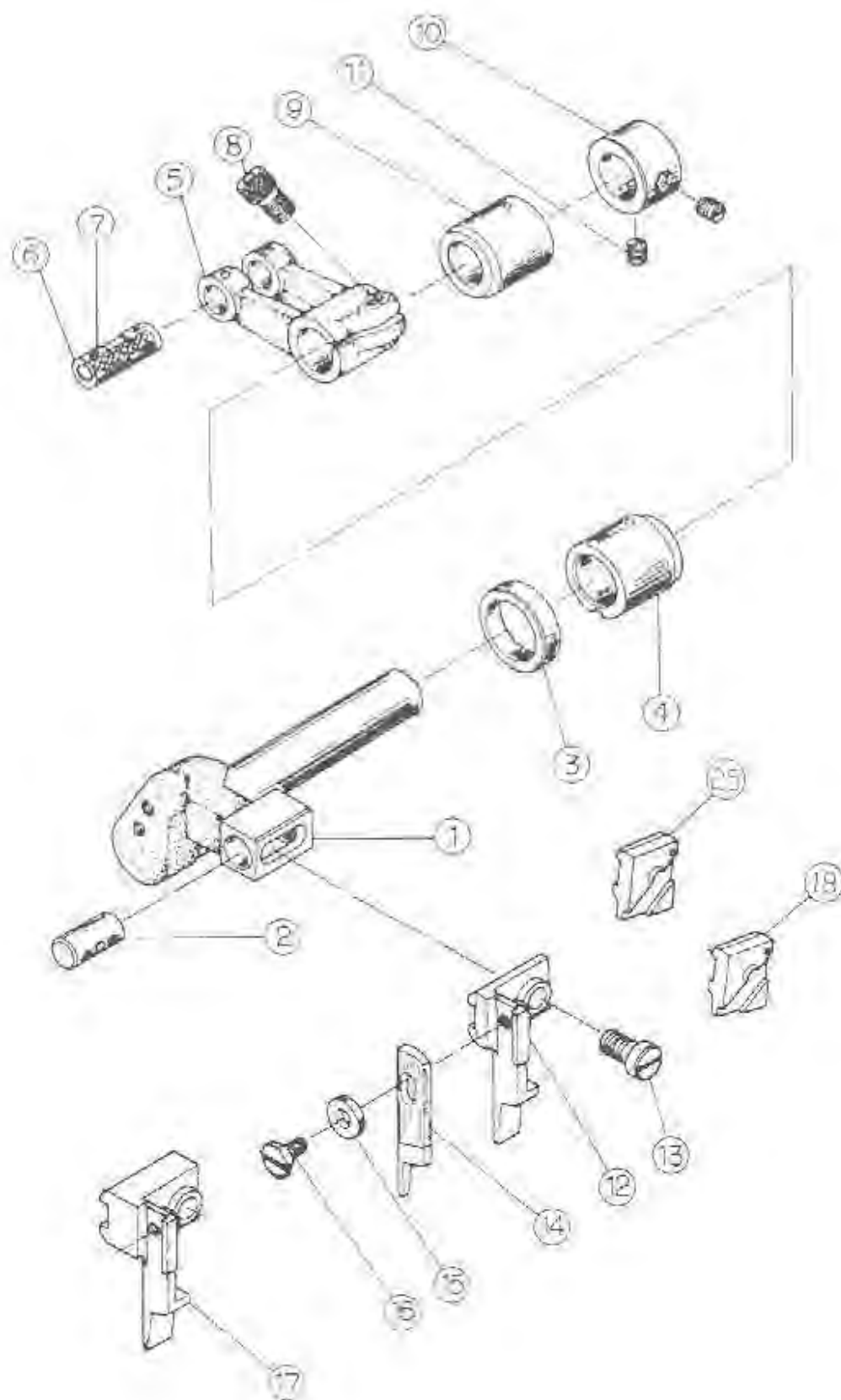

13. 上刀與相關零件

UPPER KNIFE COMPONENTS

專用機型	序號	物料編號	名稱		單位用量
	Ref. No.	Parts. No.	Description		Amt. Req
	01	2100001301	上刀柄	Knife driving arm	1
	02	2100001302	銷	Pin	1
	03	2100001303	油封	Oil seal	1
	04	2100001304	軸襯	Bushing	1
	05	2100001305	曲柄	Crank	1
	06	2100000427	鎖銷	Crack pin	1
	07	66807	油杯	Oil wick	1
	08	8MM06301210A	螺絲	Screw	4
	09	2100001309	軸襯	Bushing	1
	10	2100001310	定位環	Thrust collar	1
	11	88G56320500A	螺絲	Screw	2
04	12	2100051312	上刀座	Upper knife support	1
	13	88G44401008A	螺絲	Screw	1
	14	2100001314	上刀	Knife	1
	15	2100000223	墊圈	Washer	1
	16	88K36400707G	螺絲	Screw	1
11	17	2100051317	上刀台	Upper knife support	1
12	18	2100051318	上刀台	Angle knife holder	1
	19	-----	上刀	Angle knife	1
	20	88G44401008A	墊圈	Washer	1
	21	-----	螺絲	Screw	1
	22	-----	壓片	Presser plate	1
	23	-----	護罩	Angle knife cover	1
	24	-----	螺絲	Screw	1
04	25	2100051325	上刀台	Angle knife holder	1

04 For SC9003, SC9004

11 For SC9005

12 For SC9006

14. 針與縫線冷卻裝置 NEEDLE COOLING MECHANISM

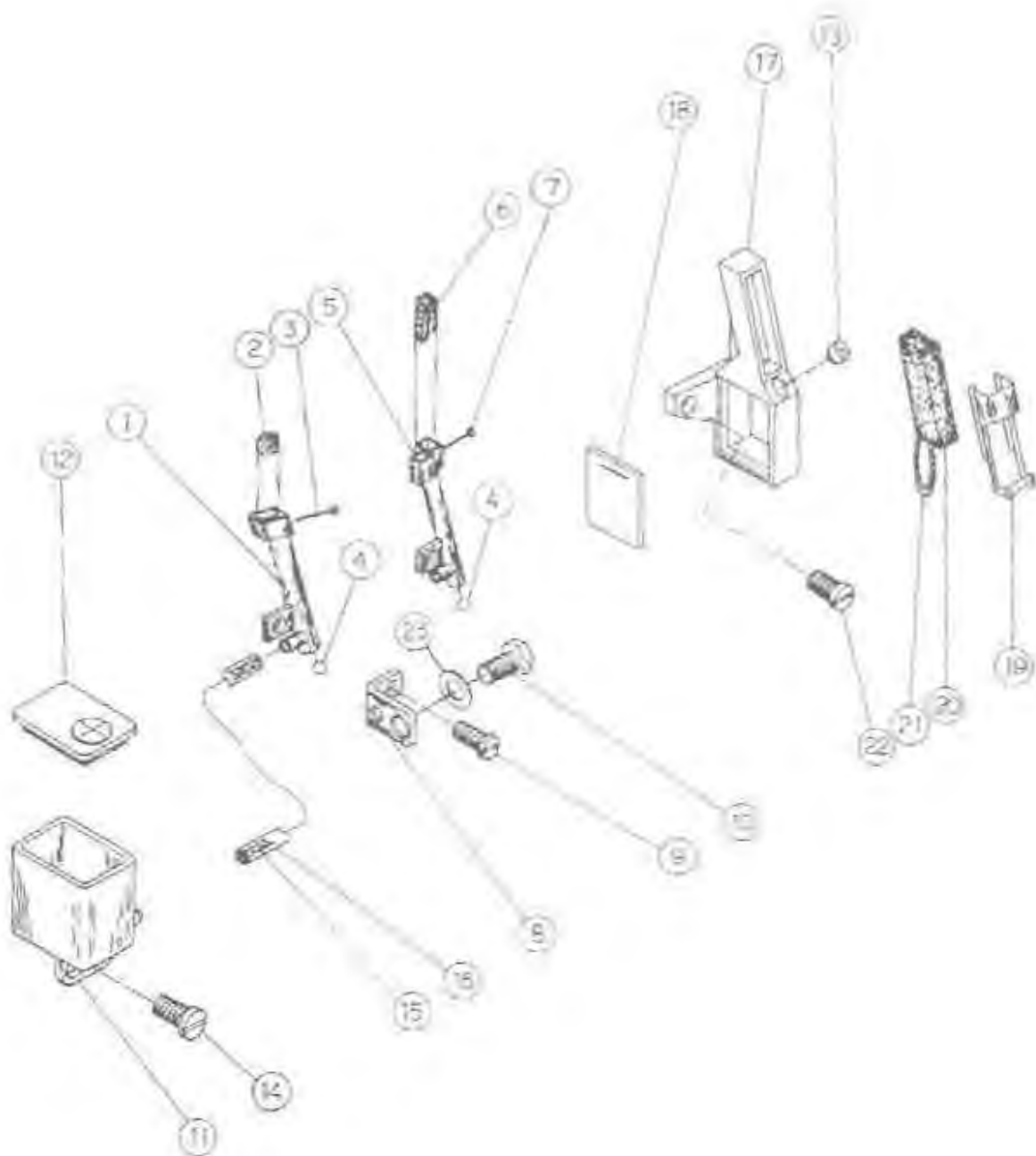

14. 針與縫線冷卻裝置

NEEDLE COOLING MECHANISM

專用機型	序號	物料編號	名稱		單位用量
	Ref. No.	Parts No.	Description		Amt. Req.
04	01	2100031401	冷卻器	Needle cooler	1
04	02	2100031402	羊毛氈	Felt	1
04	03	2100031403	固定鋼線	Wire	1
	04	2100001404	孔塞	Plug	1
11	05	2100051405	冷卻器	Needle cooler	1
11	06	2100051406	羊毛氈	Felt	1
11	07	2100051407	固定鋼線	Wire	1
	08	2100001408	腳座	Support	1
	09	8SC36400707D	螺絲	Screw	1
	10	8SK44401307A	螺絲	Screw	1
	11	2100001411	油杯	Oil tank	1
	12	2100001412	油杯蓋	Oil tank cover	1
	13	2100001413	油塞	Plug	1
	14	8SC44401008A	螺絲	Screw	1
	15	66807	油線	Oil wick	1
	16	66792	油管	Oil tube	1
	17	2110001417	蓄油器	Tank	1
	18	2100001418	油面鏡	Oil sign gauge	1
	19	2100001419	彈簧蓋	Cover	1
	20	2100001420	羊毛氈	Sponge	1
	21	66807	油線	Oil wick	1
	22	8SC44400808D	螺絲	Screw	1
	23	2100001423	墊圈	Washer	1

04 For SC9003, SC9004

11 For SC9005

15. 潤滑系統 LUBRICATION MECHANISM

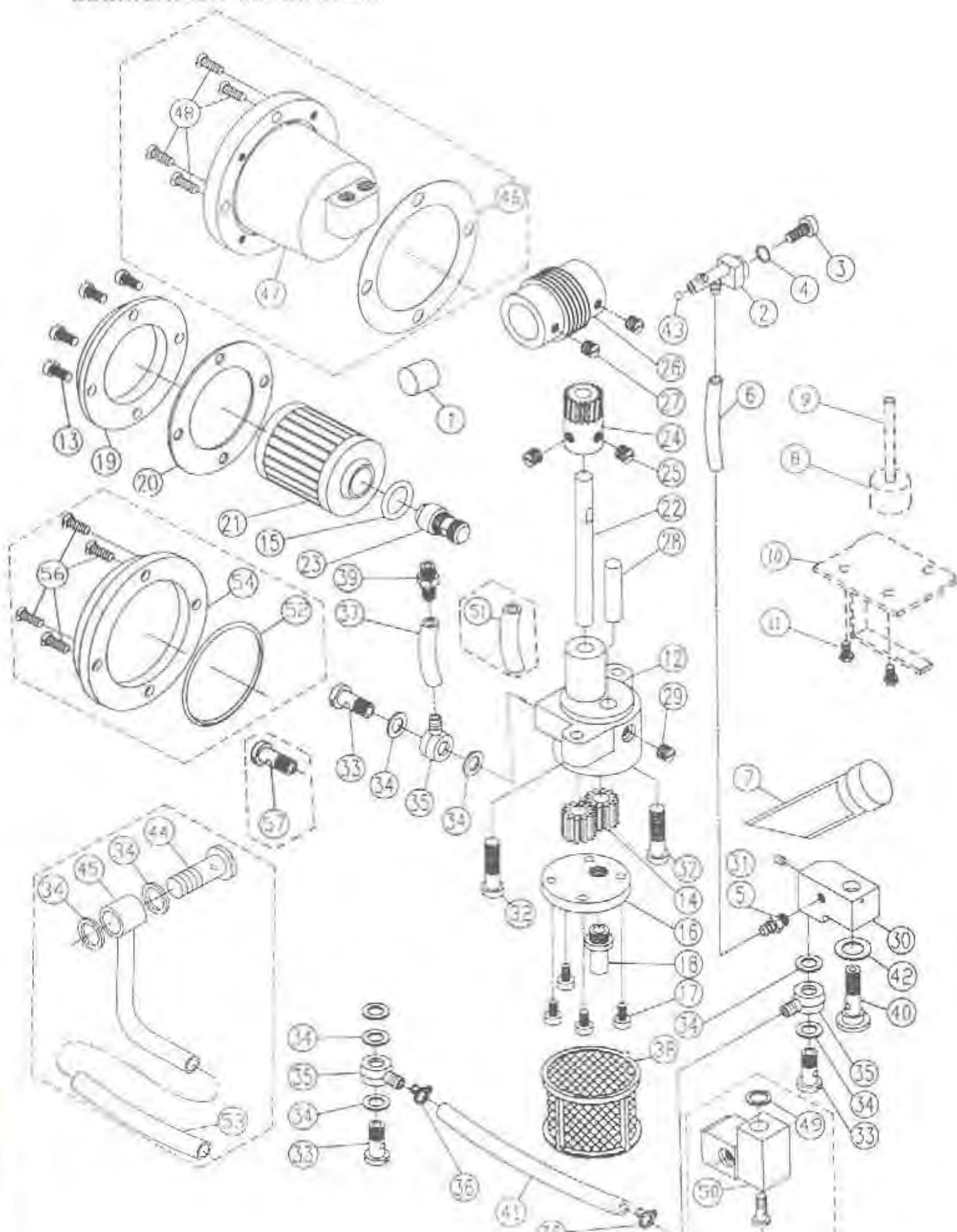

15.潤滑系統

LUBRICATION MECHANISM

專用機型	序號 Ref. No.	物料編號 Parts No.	名稱 Description	單位 Amt.	用量 Req.
	01	2100001501	防塵泡棉	Bushing	1
	02	2100001502	油嘴	Oil exhaust holder	1
	03	8SC44401208D	螺絲	Screw	1
	04	90OR060	油環	Rubber ring	1
	05	2100001505	油嘴	Oil tube joint	1
	06	66790	油管	Oil tube	1
	07	2110001507	油面鏡	Oil sign gauge	1
	08	-----	停用	-----	-----
	09	-----	停用	-----	-----
	10	-----	停用	-----	-----
	11	-----	停用	-----	-----
	12	2100001512	泵座	Oil pump base	1
	13	8SC44401208D	螺絲	Screw	4
	14	21000001514	齒輪	Gear	2
	15	90OR120	油環	Rubber ring	4
	16	2100001516	蓋板	Cover	1
	17	8SC36400707D	螺絲	Screw	4
	18	2100001518	吸油管	Oil tube	1
	19	2100001519	外蓋	Filter cover	1
	20	2100001520	油封	Filter seat	1
	21	2100001521	紙質過濾器	Cartridge filter	1
	22	2100001522	軸	Shaft	1
	23	2100001523	油嘴	Oil tube joint	1
	24	2100001524	蝸母	Worm gear	1
	25	8SG56320500A	螺絲	Screw	2
	26	2100001526	蝸桿	Worm	1
	27	8SN56320500E	螺絲	Screw	2
	28	2100001528	軸	Shaft	1
	29	8SB44400807A	螺絲	Screw	1
	30	2100001530	分油座	Distribute block	1
	31	2100001531	孔塞	Plug	1
	32	8SB48282009B	螺絲	Screw	2
	33	2100001533	螺絲	Screw	3
	34	2100001534	墊圈	Washer	7
	35	2100001535	油嘴	Oil tube joint	3
	36	2100001536	油管扣環	Snap ring	2
	37	2100001537	油管	Oil tube	1
	38	2100001538	油網	Oil grid	1
	39	2100001539	油嘴	Oil tube joint	1
	40	2100001540	螺絲	Screw	1
	41	2100001541	油管	Oil tube	1
	42	2100001542	防漏墊圈	Washer	1
	43	2100001543	孔塞	Plug	1
01	44	2120001220	同路螺絲	Stud	2
01	45	2110001545	油管	Oil tube	1
01	46	2110001546	油封	Oil seal	1
01	47	2110001547	濾心座	Filter seat	1
01	48	8SE44401407A	螺絲	Screw	4
01	49	2100001534	墊圈	Washer	1
01	50	2110001550	分油座	Distribute block	1
01	51	2110001551	油管	Oil tube	1
01	52	2110001552	油環	O-ring	1
01	53	2110001553	油管	Oil tube	1
01	54	2110001554	外蓋	Filter cover	1
01	55	2110001555	螺絲	Screw	1
01	56	8SC44400807D	螺絲	Screw	4
01	57	2100001533	螺絲	Screw	1

01 For OEM 大陸專用機

16. 線架裝置

THREAD STAND COMPONENTS

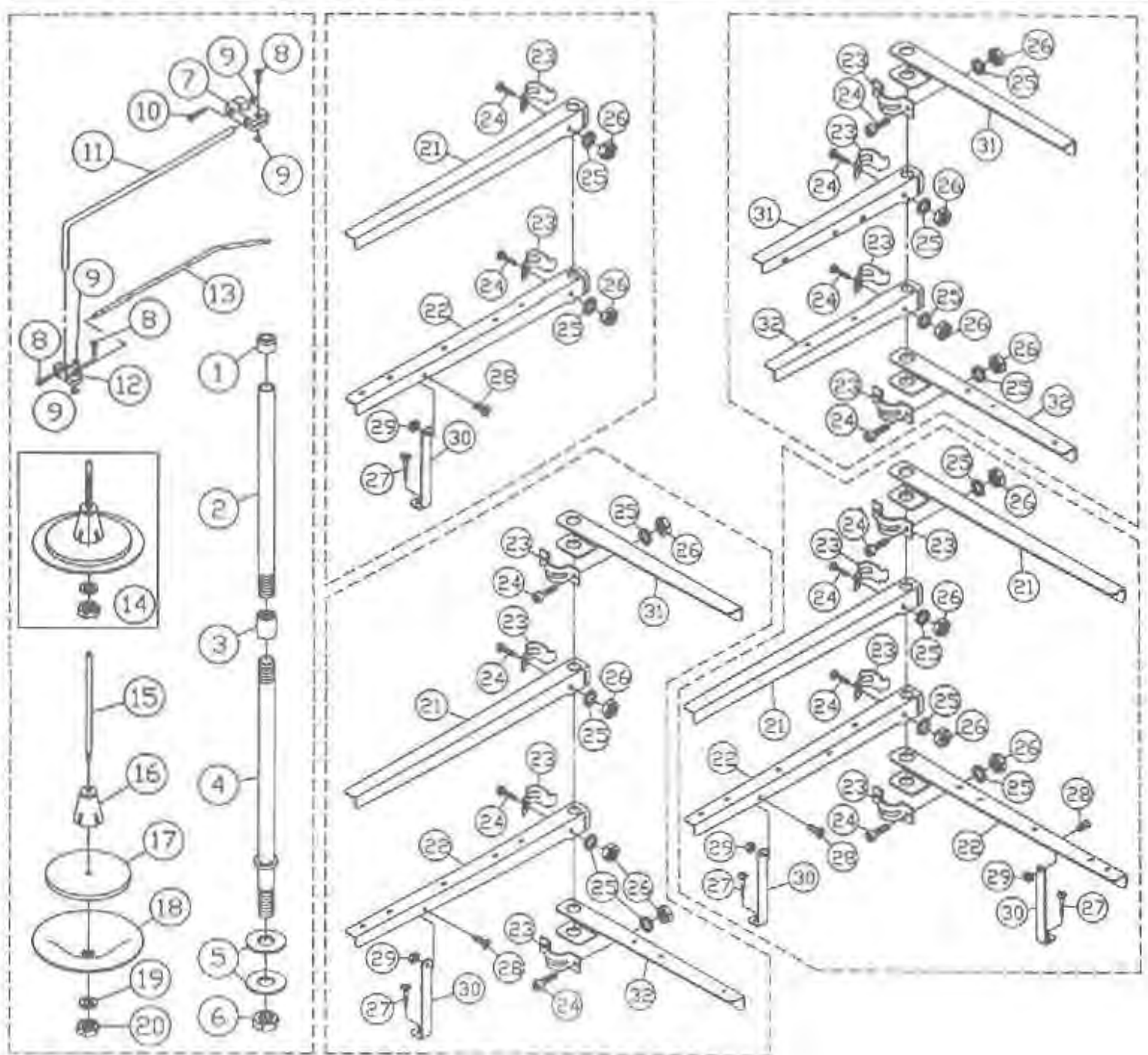
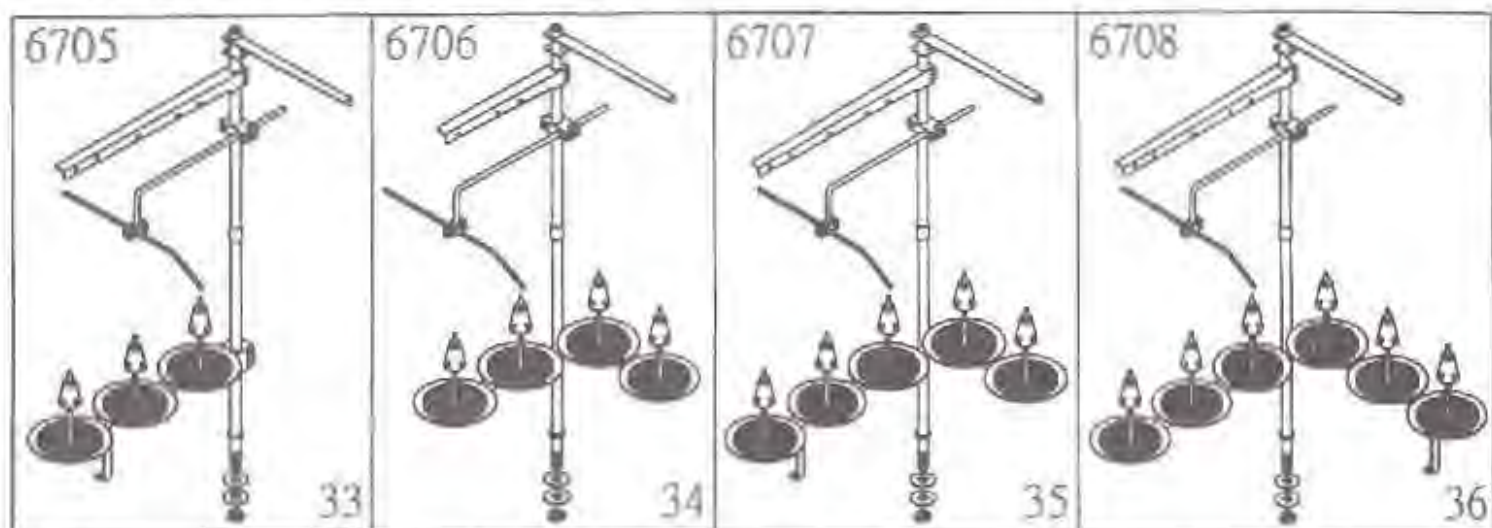

16. 線架裝置

THREAD STAND COMPONENTS

序號 Ref. No.	物料編號 Parts. No.	名稱 Description	單位用量 Amt. Req.
01	667051	柱帽 Rod cap	1
02	667052	上柱 Upper Thread Stand Rod	1
03	667053	接頭 Joint	1
04	667054	下柱 Lower Thread Stand Rod	1
05	667055	墊圈 Washer	2
06	667056	螺帽 Nut	1
07	667057	接頭 Bracket	1
08	667058	螺絲 Screw	3
09	667059	螺帽 Nut	3
10	6670510	螺絲 Screw	1
11	6670511	旋臂 Arm	1
12	6670512	接頭 Bracket	1
13	6670513	導線桿 Thread Guide	1
14	6670514	線盤組 Spool Set for SC9003	3
	6670514	線盤組 Spool Set for SC9004	4
	6670514	線盤組 Spool Set for SC9005	3
	6670514	線盤組 Spool Set for SC9006	6
15	6670515	線盤軸 Spool Pin	1
16	6670516	定心軸 Spool Retaining Peg	1
17	6670517	緩沖墊 Seat	1
18	6670518	線盤 Spool Tray	1
19	6670519	彈簧墊圈 Spring Washer	1
20	6670520	螺帽 Nut	1
21	6670521	導線臂 Thread Guide for SC9003, SC9005	1
	6670521	導線臂 Thread Guide for SC9006	2
22	6670522	線盤座 Spool Set Bracket for SC9003, SC9005	1
	6670522	線盤座 Spool Set Bracket for SC9006	2
23	6670523	夾板 Clamp	7
24	6670524	螺絲 Screw	1
25	6670525	彈簧墊圈 Spring Washer	1
26	6670526	螺帽 Nut	1
27	6670527	撐桿 Support Rod for SC9003, SC9005	1
	6670527	撐桿 Support Rod for SC9006	2
28	6670528	螺絲 Screw for SC9003, SC9005	1
	6670528	螺絲 Screw for SC9006	2
29	6670529	螺帽 Nut for SC9003, SC9005	1
	6670529	螺帽 Nut for SC9006	2
30	6670530	木螺絲 Wood Screw for SC9003, 9005	1
	6670530	木螺絲 Wood Screw for SC9006	2
31	6670531	導線 Thread Guide for SC9004	2
	6670531	導線 Thread Guide for SC9005	1
32	667061	線盤座 Spool Set Bracket for SC9004	2
	667072	線盤座 Spool Set Bracket for SC9005	1
33	66705	線架組 Thread Stand Asm. For SC9003	1
34	66706	線架組 Thread Stand Asm. For SC9004	1
35	66707	線架組 Thread Stand Asm. For SC9005	1
36	66708	線架組 Thread Stand Asm. For SC9006	1

17. 半沉式車板裝置

SEMI-SUNKEN TYPE TABLE COMPONENTS

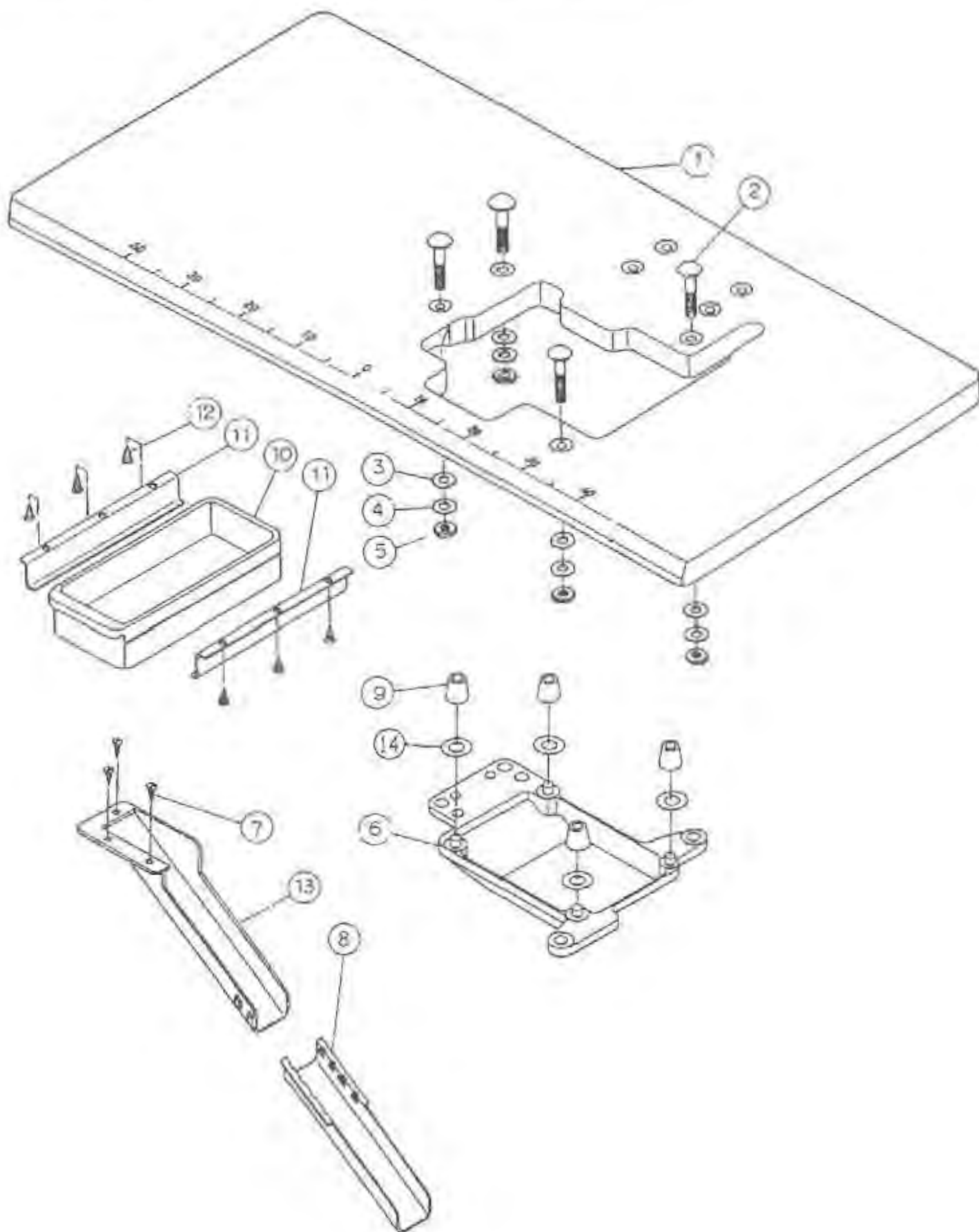

17. 半沉式車板裝置

SEMI-SUNKEN TYPE TABLE COMPONENTS

型	序號	物料編號	名	稱	單位用量
	Ref. No.	Parts. No.	Description		Amt. Req.
	01	66813-1	車板	Table	1
	02	2100001702	螺絲	Screw	4
	03	90PW100	墊圈	Washer	4
	04	90PW1001	墊圈	Washer	4
	05	8MA10160714A	螺帽	Nut	4
	06	2100001706	托底板	Frame Support plate	1
	07	8WF03131706A	螺絲	Screw	3
	08	66820-2	下導布屑	Waste chute, lower	1
	09	66942	防震墊	Rubber	4
	10	66751	抽屜	Drawer	1
	11	66752	抽屜架	Drawer support	2
	12	8WF05142207A	螺絲	Screw	6
	13	66820-1	上導布屑	Waste chute, upper	1
17	14	2100001714	墊圈	Washer	4

17 僅供歐洲國家使用

19. 六線用
FOR SC9006

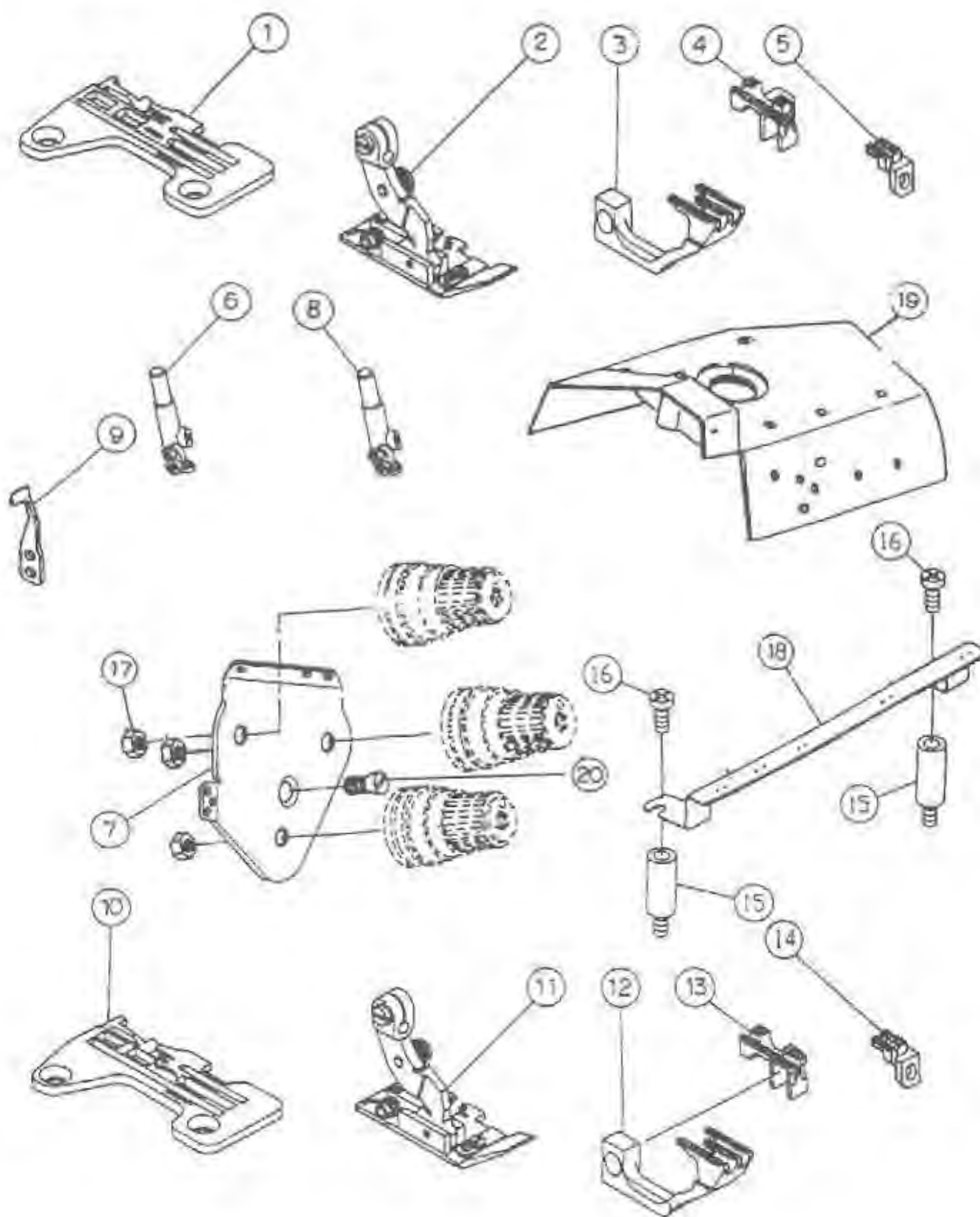

19. 六線用

FOR SC9006

專用機型	序號	物料編號	名稱		單位用量
	Ref. No.	Parts No.	Description		Amt. Req
15	01	5210TP06CA3	針板	Throat plate	1
15	02	5210PF06CA3	壓腳組	Presser foot, complete set	1
15	03	5210DF86009	副送布齒	Differential feed dog	1
15	04	5210FD60840	主送布齒	Main feed dog	1
	05	5210AF60874	輔送布齒	Aux feed dog	1
15	06	5210NC06A33	針留	Needle clamp	1
	07	2100061907	導線	Needle thread guide eyelet	1
16	08	5210NC06048	針留	Needle clamp	1
	09	2100061909	導針	Needle guide	1
16	10	5210TP06CA3	針板	Throat plate	1
16	11	5210PF06DA3	壓腳組	Presser foot, complete set	1
16	12	5210DF86009	副送布齒	Differential feed dog	1
16	13	5210FD60840	主送布齒	Main feed dog	1
	14	5210AF60874	輔送布齒	Aux feed dog	1
	15	2110061915	隔環	Spacer	2
	16	8SC44400808D	螺絲	Screw	2
	17	8SA44400307A	螺帽	Nut	3
	18	2110061918	導線	Thread guide	1
	19	2110061919	上蓋	Upper cover	1
	20	8SF44400607C	螺絲	Screw	1

15 For 9006CA33

16 For 9006DA33

20. SCG9000 更换零件
SCG9000 SPARE PARTS

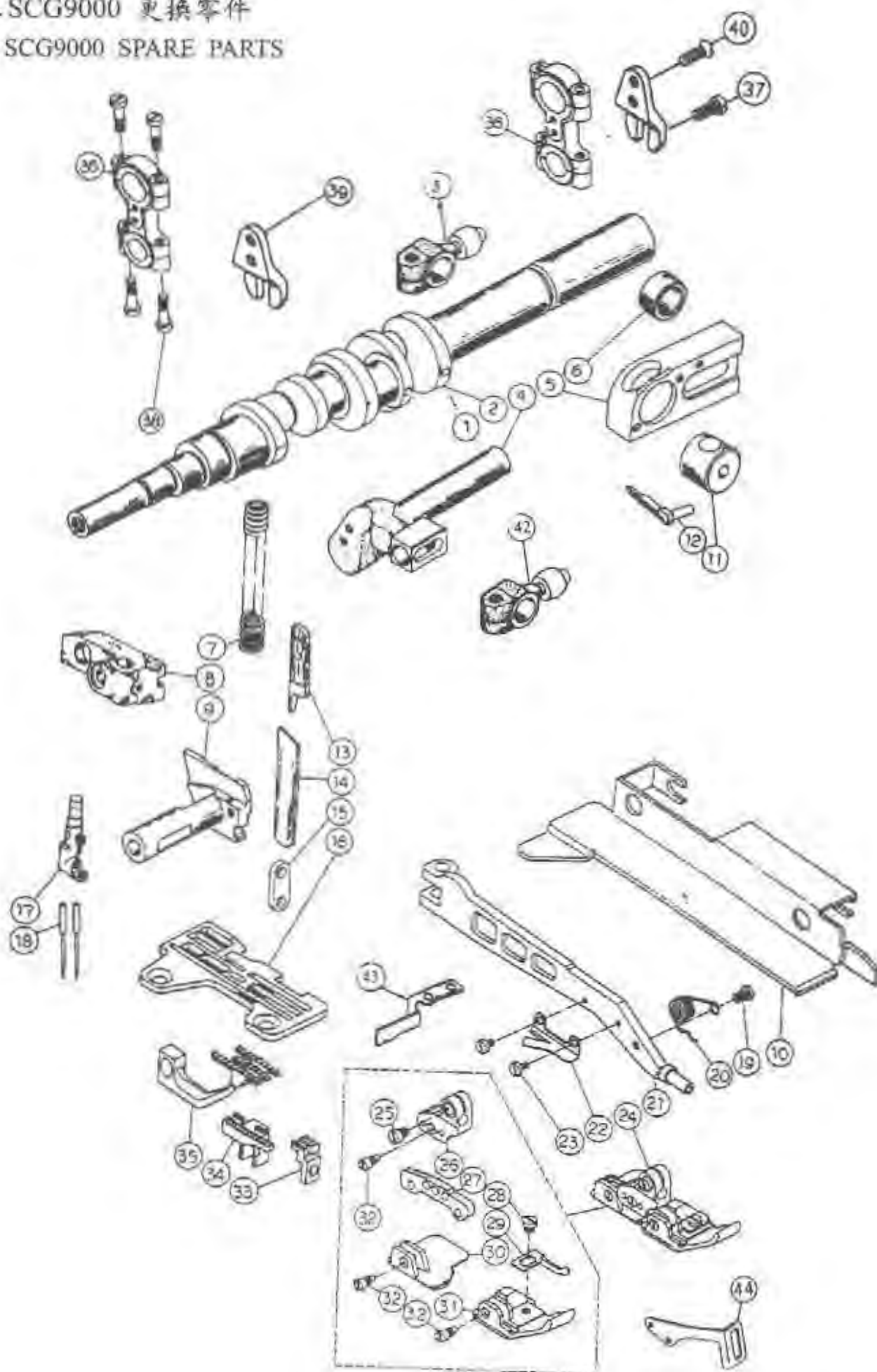

20.SCG9000更换零件

SC9000SPARE PARTS

專用機型	序號	物料編號	名 稱		單位用量
	Ref. No.	Parts. No.	Description		Amt. Req.
07	01	2101042001	主軸	Crankshaft	1
	02	2101052002	主軸	Crankshaft	1
	03	2101052003	曲柄	Crank	1
	04	2101052004	上刀柄	Knife driving	1
	05	2101052005	軸承座	Guide Support	1
	06	2101052006	定位環	Thrust collar	1
	07	2101052007	彈簧	Spring	1
	08	2101052008	針絲支撐臂	Needle Bar Base	1
	09	2101052009	下刀座	Lower knife holder	1
	10	2101002010	布板側擋	Cloth plate side cover	1
	11	2101052011	壓動軸承	Lever guide	1
	12	-----	縫線鉤	Upper looper	1
	13	2101052013	上刀	Knife	1
	14	2101052014	下刀	Lower knife	1
	15	2101052015	墊片	Washer	1
	16	-----	針板	Throat plate	1
	17	-----	針留	Needle clamp	1
	18	66733-64	針	Needle	2
	19	8SC32440406A	螺絲	Screw	1
	20	2101052020	彈簧	Spring	1
	21	2111052021	壓腳柄	Presser foot arm	1
	22	2101052022	切線刀	Thread trimmer	1
	23	8SB24560403A	螺絲	Screw	2
	24	-----	壓腳座	Presser foot arm	1
	25	8SC36400706D	螺絲	Screw	1
	26	-----	壓腳柄	Presser foot hinge	1
	27	-----	壓腳連杆	Hinged Presser foot hing	1
	28	8SC32440406A	螺絲	Screw	1
	29	-----	定梳	Auxiliary stopper	1
	30	-----	后壓腳	Rear Presser foot	1
	31	-----	壓腳底	Hinged type presser foot	1
	32	8SB32440604D	螺絲	Screw	3
	33	-----	差速布齒	Differential feed dog	1
	34	-----	主送布齒	Differential feed dog	1
	35	-----	副送布齒	Main feed dog	1
	36	2101052036	連杆	Looper driving rod	2
	37	8MB03200606K	螺絲	Screw	2
	38	8MB04281507B	螺絲	Screw	8
	39	2101052039	導軌	Guide	2
	40	8ME03200706A	螺絲	Screw	2
	41	-----			
	42	2101002042	曲柄	Ball stud	1
	43	2101052043	鴨嘴片	Chip guard Cover	1
	44	5210PF-GD63H	護指環	Collar	1

07 For SCG9004

21. 工具及附件 ACCESSORIES

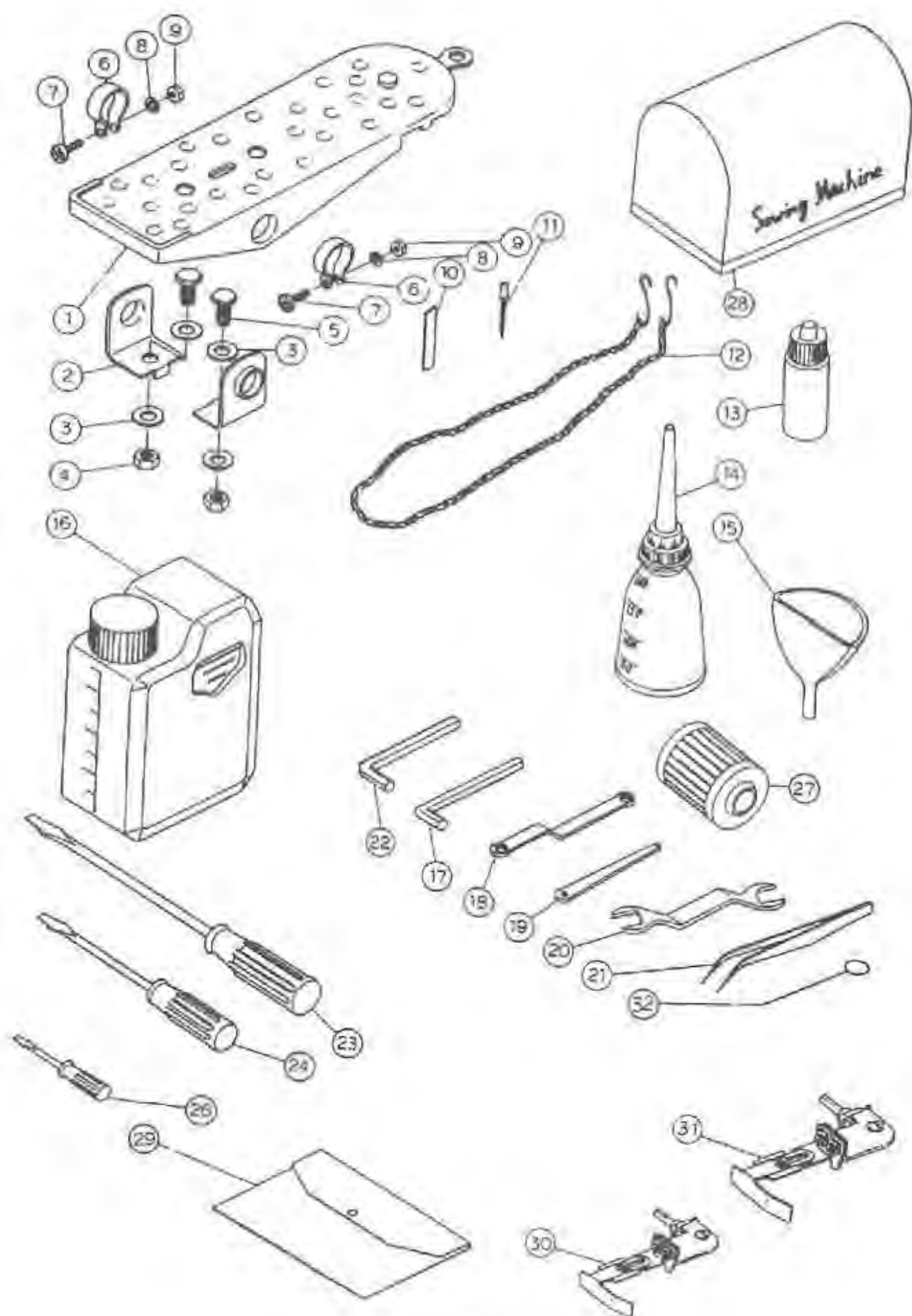

21. 工具及附件

ACCESSORIES

專用機型	序號	物料編號	名稱	單位用量
	Ref. No.	Part No.	Description	Amt. Req.
	01	667001	踏	Pedal 1
	02	667002	軸	Bearing 2
	03	667003	墊圈	Washer 4
	04	667004	螺帽	Nut 2
	05	667005	螺絲	Screw 2
	06	667006	扣環	Snap ring 2
	07	667007	螺絲	Screw 2
	08	667008	墊圈	Washer 2
	09	667009	螺帽	Nut 2
	10	2100001218	下刀	Lower Knife 1
	11	66732	針	Needle 10
	12	66695	傳動鏈	Chain 1
	13	66720	油壺	Oil 1
	14	66721	油瓶	Container 1
	15	66722	油漏斗	Oil Funnel 1
	16	66715	油罐	Oil Container 1
	17	66638	六角扳手	Allen Key 1
	18	66655	內六角扳手	Wrench 1
	19	66656	內六角扳手	Wrench 1
	20	66625	開口扳手	Wrench 1
	21	66690	夾子	Tweezers 1
	22	66635	六角扳手	Allen Key 1
	23	66665	平口起子	Screw driver 1
	24	66666	平口起子	Screw driver 1
	25	66639	六角扳手	Allen Key Driver 1
	26	66667	平口起子	Screw driver 1
	27	2100001521	濾油器	Cartridge Filter 1
	28	66845	防塵蓋	Machine cover 1
	29	66831	工具袋	Accessories bag 1
04	30	EG001	導邊裝置	Edge guide asm 1
11	31	EG002	導邊裝置	Edge guide asm 1
11	32	66840	穿線鋼絲	Threading Bar 1

04 For SC9003- SC9004

11 For SC9005

22. SCE9000 更换零件 SCE9000 SPARE PARTS

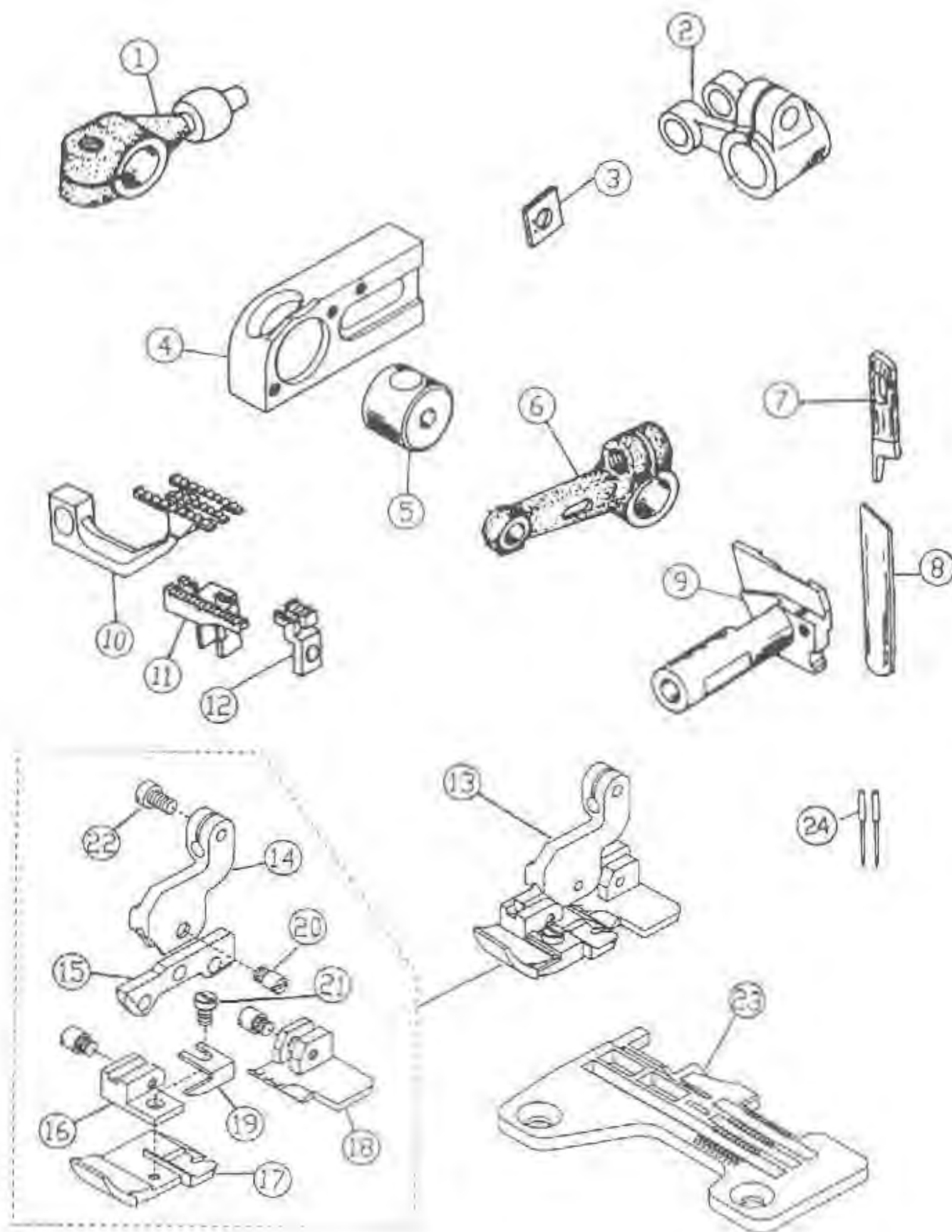

22. SCE9000 更换零件

SCE9000 SPARE PARTS

序號 Ref. No.	物料編號 Parts. No.	名稱 Description	單位 Amt.	數量 Req.
01	2101052003	球軸	Crank	1
02	2108052202	曲柄	Forked crank	1
03	2100040752	定位片	Stopper	1
04	2101052005	軸承座	Guide Support	1
05	2101052011	擺動軸承	Lever guide	1
06	2100040711	曲柄	Crank	1
07	2101052013	上刀	Knife	1
08	2101052014	下刀	Lower knife	1
09	2100052209	下刀台	Lower knife holder	1
10	5210DF85407	副送布齒	Main feed dog	1
11	5210FD08301	主送布齒	Differential feed dog	1
12	5210AF60873	輔送布齒	Differential feed dog	1
13	5210PF-ED53	壓腳鉗	Presser foot arm	1
14	5210PF-ED53A	壓腳柄	Presser foot hinge	1
15	5210PF-ED53D	壓腳連杆	Hinged Presser foot hing	1
16	5210PF-ED53F	腳座	Holder	1
17	5210PF-ED53B	壓腳底	Hinged type presser foot	1
18	5210PF-ED53C	后壓腳	Rear Presser foot	1
19	5210PF-ED53E	定規	Auxiliary stopper	1
20	8SB36400304M	螺絲	Screw	1
21	8SB32440505A	螺絲	Screw	1
22	8SB36400606A	螺絲	Screw	1
23	5210TP-ED53	針板	Throat plate	1

23.(SC9003A) 粗線用專用零件
SC9003A 053H04 SPARE PARTS

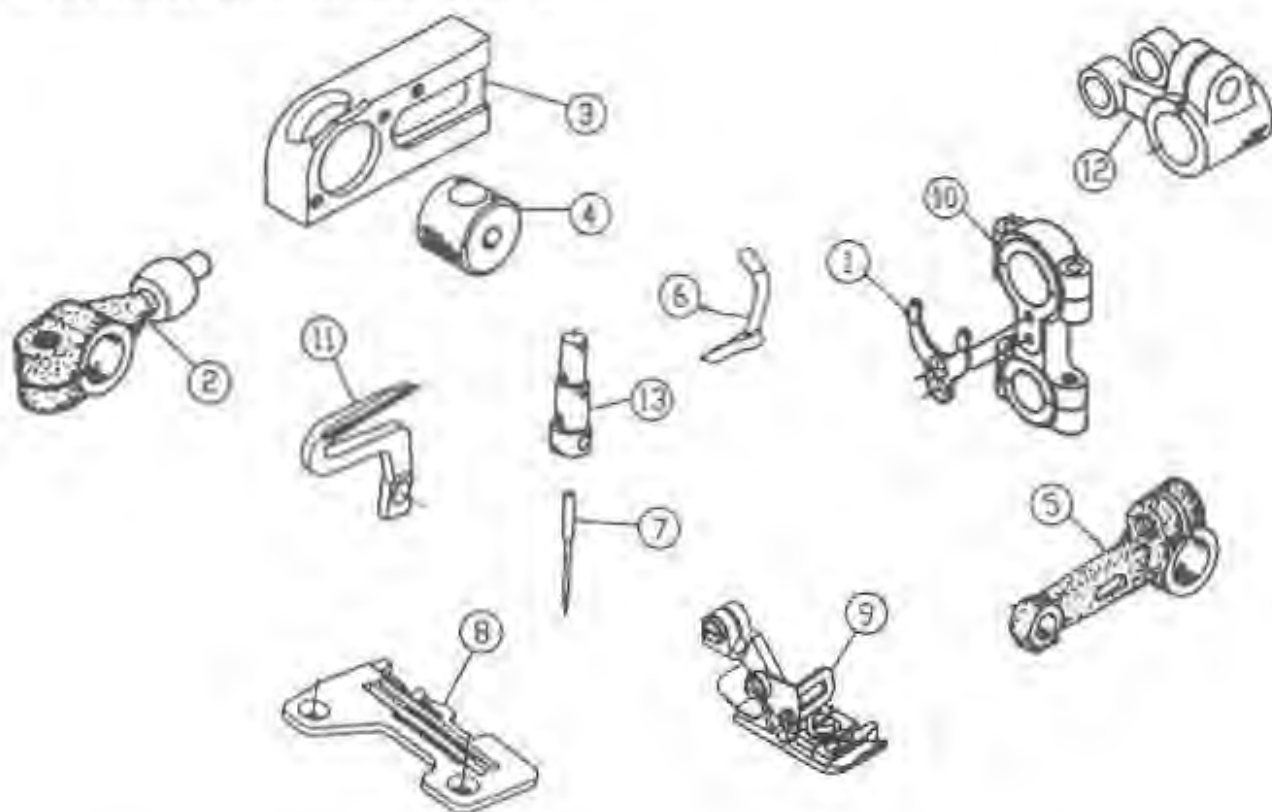

24. 寬邊用專用零件
參照 (20) SCG9000 SPARE PARTS

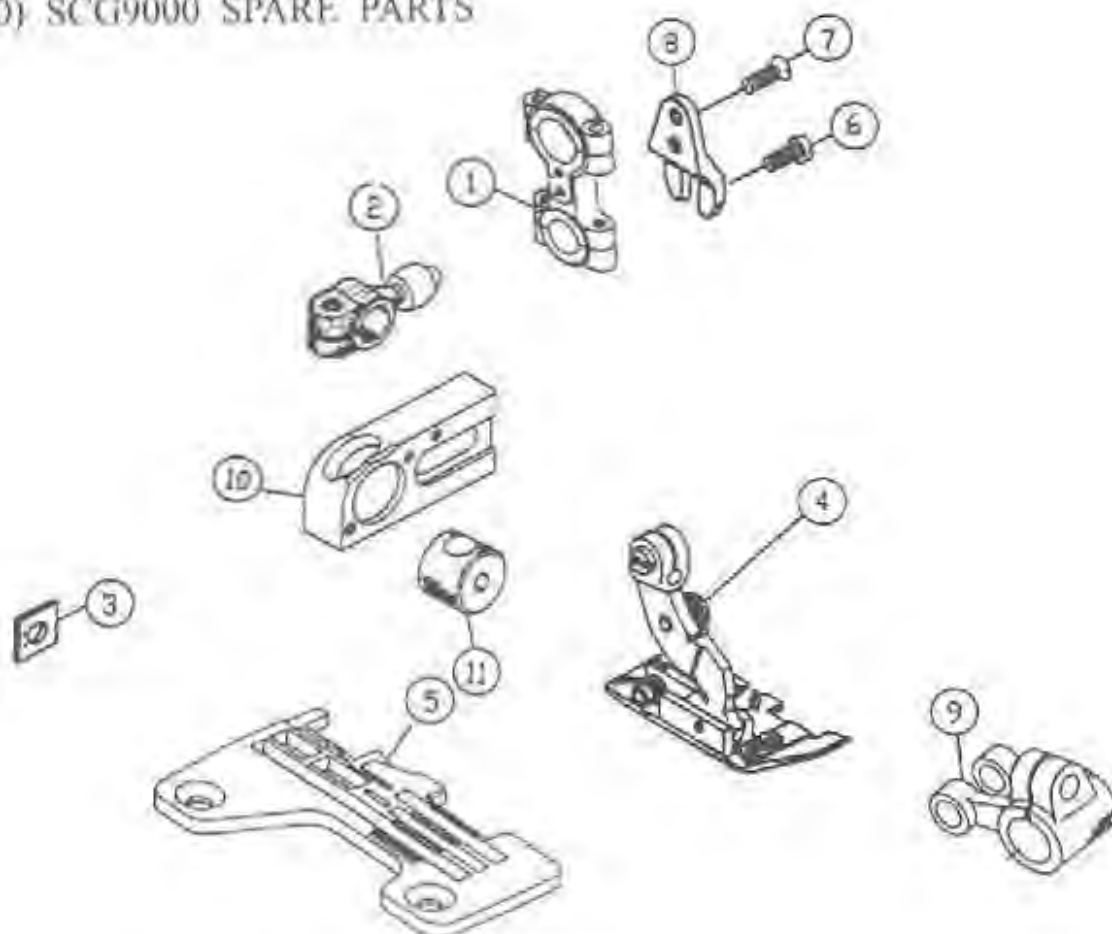

23.(SC9003A) 粗線用專用零件

SC9003A 053H04 SPARE PARTS

序號	物料編號	名稱	單位用量
Ref. No.	Parts. No.	Description	Amt. Req
01	2101052039	導軌	1
02	2101052003	曲柄	1
03	2101052005	軸承座	1
04	2101052011	擺動軸承	1
05	2100040711	曲柄	1
06	5210UL10550	結線鉤	1
07	66732-16	針	1
08	5210TP3053A	針板	1
09	5210PF03052	壓腳組	1
10	2100030749	定位片	1
11	2101052036	連杆	1
12	8MB032000505K	螺絲	1
13	8MB032000605K	螺絲	1
14	5210LL60485	下絲線鉤	1

24.寬邊用專用零件

參照 (20) SCG9000 SPARE PARTS







(24) SC9004A063M14 SPARE PARTS

序號	物料編號	名稱	單位用量
Ref. No.	Parts. No.	Description	Amt. Req
01	2101052036	連杆	1
02	2101052003	曲柄	1
03	2100040752	定位片	1
04	5210PF04A63	壓腳組	1
05	5210TP04A63	針板	1
06	8MB03200605K	螺絲	1
07	8MB03200505K	螺絲	1
08	2101052039	導軌	1
09	2108052202	曲柄	1
10	2101052005	軸承座	1
11	2101052011	擺動軸承	1

專用機型對照表

序號	相關機型對照
01	OEM 大陸專用機
02	SC9003
03	SC9013
04	SC9003, SC9004
05	SC9003, SC9005
06	SC9003, SC9004, SC9005
07	SC9004
08	SC9004A53
09	SCG9004
10	SC9004, SC9005
11	SC9005
12	SCG9005
13	SC9005-□3□
14	SC9005-□5□
15	SC9006 CA33
16	SC9006 DA33
17	僅供歐洲國家使用
18	SC9043, SC9044, SC9045, SC9013, SC9075
19	SC9003, SC9005 (Needle#8~#13)
20	SC9003, SC9005 (Needle#14~#20) and SC9004 (Needle#6~#8)
21	SC9003, SC9005 (Needle#21) and SC9004 (Needle#9~#16)









SC9003 系列機型主要更換零件
List of Main Spare Parts for SC9003

更 換 機 型 Main Parts Models	 Throat plate	 Presser foot asm	 Feed dog asm	 Upper looper	 Lower looper	 guard cover	 Needle clamp
SC9002-032-M02	5210TP03032	5210PF03032	5210DG03032	5210UL60386	5210LL60384	2110030131	5210NC03033
SC9003-032-M04	5210TP03032	5210PF03032	5210DG03032	5210UL60380	5210LL60384	2110030131	5210NC03033
SC9003-052-M04	5210TP03052	5210PF03052	5210DG03032	5210UL60380	5210LL60384	2110040132	5210NC03033
SC9003-062-M04	5210TP03062	5210PF03062	5210DG03032	5210UL60380	5210LL60384	2110040132	5210NC03033
SC9003-053-H04	5210TP03053	5210PF03052	5210DG03053	5210UL60380	5210LL60384	2110040132	5210NC03033
SC9003-063-H04	5210TP03063	5210PF03062	5210DG03053	5210UL60380	5210LL60384	2110040132	5210NC03033
SC9013-032-L05	5210TP03032	5210PF13032	5210DG03032	5210UL60380	5210LL60384	2110030131	5210NC03033
SC9023-032-M04	5210TP23032	5210PF03032	5210DG03032	5210UL60380	5210LL60384	2110030131	5210NC03033
SC9023-053-H04	5210TP23053	5210PF03052	5210DG03053	5210UL60380	5210LL60384	2110040132	5210NC03033
SC9043-033-M04	5210TP43033	5210PF43033	5210DG43033	5210UL60380	5210LL60384	2110030131	5210NC03033
SC9083-053-H04	5210TP03053	5210PF83053	5210DG03053	5210UL60380	5210LL60384	2110040132	5210NC03033
SC90B2-022-F02	5210TPB3022	5210PFB3022	5210DG03032	5210UL60386	5210LL60384	2110030131	5210NC03033
SC90B3-022-L04	5210TPB3022	5210PFB3022	5210DG03032	5210UL60380	5210LL60384	2110030131	5210NC03033
SC90C3-032-M04	5210TPC3032					2110030131	5210NC03033

附錄 APP-1











SC9004 系列機型主要更換零件

List of Main Spare Parts for SC9004

更 Main 換 Parts 機型 零件 Models								
SC9004-A32-M14	5210TP04A32	5210PF04A32	5210DG04A32	5210NC04022	5210UL60483	5210LL60384	2110040132	5210NG04903
SC9004-A42-M14	5210TP04A42	5210PF04A32	5210DG04A32	5210NC04022	5210UL60483	5210LL60384	2110040132	5210NG04903
SC9004-A33-M14	5210TP04A33	5210PF04A32	5210DG04A33	5210NC04022	5210UL60483	5210LL60384	2110040132	5210NG04903
SC9004-A43-M14	5210TP04A43	5210PF04A32	5210DG04A33	5210NC04022	5210UL60483	5210LL60384	2110040132	5210NG04903
SC9004-A53-M14	5210TP04A53	5210PF04A32	5210DG04A33	5210NC04022	5210UL60483	5210LL60384	2110040132	5210NG04903
SC9004-B33-M14	5210TP04B33	5210PF04B33	5210DG04B33	5210NC04022	5210UL60480	5210LL60384	2110040132	5210NG04904
SC9004-B53-H12	5210TP04B53	5210PF04B33	5210DG04B33	5210NC04022	5210UL60480	5210LL60384	2110040132	5210NG04904
SC9024-A43-M14	5210TP24A43	5210PF04A32	5210DG04A33	5210NC04022	5210UL60483	5210LL60384	2110040132	5210NG04903
SC9044-A33-M14	5210TP44A33	5210PF44A33	5210DG43033	5210NC04022	5210UL60483	5210LL60384	2110040132	5210NG04903
SC9064-A32-M14	5210TP04A32	5210PF64A32	5210DG04A32	5210NC04022	5210UL60483	5210LL60384	2110040132	5210NG04903
SC9074-A43-M14	5210TP44A33	5210PF74A43	5210DG43033	5210NC04022	5210UL60483	5210LL60384	2110040132	5210NG04903
SC9084-A43-H14	5210TP04A43	5210PF84A43	5210DG04A33	5210NC04022	5210UL60483	5210LL60384	2110040132	5210NG04903
SC9094-A43-M14	5210TP94A43	5210PF94A43	5210DG94A43	5210NC04022	5210UL60482	5210LL60485	2110040132	5210NG04903
SC90D4-A32-M14	5210TPD4A32	5210PFD4A32	5210DG04A32	5210NC04022	5210UL60483	5210LL60484	2110040132	5210NG04903

附錄一 APP-1

SC9005 系列機型主要更換零件
List of Main Spare Parts for SC9005

更 換 主 要 零 件 型 號 Models										
SC9005-A32-M16	5210TP05A32	5210PF05A32	5210DG05A32	5210NC05020	5210UL60380	5210LL60384	2110050133	5210NG05905	5210NG05906	5210NG05907
SC9005-C32-M16	5210TP05C32	5210PF05C32	5210DG05C32	5210NC05032	5210UL60380	5210LL60384	2110050133	5210NG05905	5210NG05906	5210NG05907
SC9005-C52-M16	5210TP05C52	5210PF05C32	5210DG05C32	5210NC05032	5210UL60380	5210LL60384	2110050134	5210NG05905	5210NG05906	5210NG05907
SC9005-C62-M16	5210TP05C62	5210PF05C32	5210DG05C32	5210NC05032	5210UL60380	5210LL60384	2110050134	5210NG05905	5210NG05906	5210NG05907
SC9005-C53-M16	5210TP05C53	5210PF05C32	5210DG05C53	5210NC05032	5210UL60380	5210LL60384	2110050134	5210NG05905	5210NG05906	5210NG05907
SC9005-D53-L16	5210TP05D53	5210PF05D53	5210DG05D53	5210NC05048	5210UL60380	5210LL60384	2110050134	5210NG05905	5210NG05906	5210NG05907
SC9005-D53-H16	5210TP05D53	5210PF05D53	5210DG05D53	5210NC05048	5210UL60380	5210LL60384	2110050134	5210NG05905	5210NG05906	5210NG05907
SC9005-D63-H16	5210TP05D63	5210PF05D53	5210DG05D53	5210NC05048	5210UL60480	5210LL60384	2110050134	5210NG05905	5210NG05906	5210NG05907
SC9045-D53-H16	5210TP45D53	5210PF45D53	5210DG45C53	5210NC05048	5210UL60380	5210LL60384	2110050134	5210NG05905	5210NG05906	5210NG816FC
SC9045-C53-M16	5210TP45C53	5210TP45C53	5210DG45C53	5210NC05032	5210UL60380	5210LL60384	2110050134	5210NG05905	5210NG05906	5210NG05907
SC9055-C32-M16	5210TP55C32	5210PF55C32*	5210DG05C32	5210NC05032	5210UL60380	5210LL60384	2110050135	5210NG05905	5210NG05906	5210NG05907
SC9065-C32-M16	5210TP05C32	5210PF65C32	5210DG05C32	5210NC05032	5210UL60380	5210LL60384	2110050133	5210NG05905	5210NG05906	5210NG05907
SC9075-C53-M16	5210TP75C53	5210PF75C53	5210DG45C53	5210NC05032	5210UL60380	5210LL60384	2110050134	5210NG05905	5210NG05906	5210NG05907
SC9034-D03-M45	5210TP34D03	5210PF34D03	5210DG34D03	5210NC05048			4BD1770125	5210NG05905	5210NG05910	5210NG816FC
SC9006-CA33-M43	5210TP06CA3	5210PF06CA3	5210DG05C53	5210NC06032	5210UL60483	5210LL60384	2110050134	5210NG05905	5210NG05908	5210NG05907
SC9006-DA33-M43	5210TP06DA3	5210PF06DA3	5210DG05C53	5210NC06048	5210UL60483	5210LL60384	2110050134	5210NG05905	5210NG05908	5210NG05907
SCG9005-D53-H16	5210TP-GD63	5210PF-GD63	5210DG-GD53	5210NC-G048	5210UL10550	5210LL60384	2110050134	5210NG05905	5210NG05906	5210NG05907

*差動送布齒採用5210DF5209A

附錄一 APP-1

穿線圖

機型 SC 9003

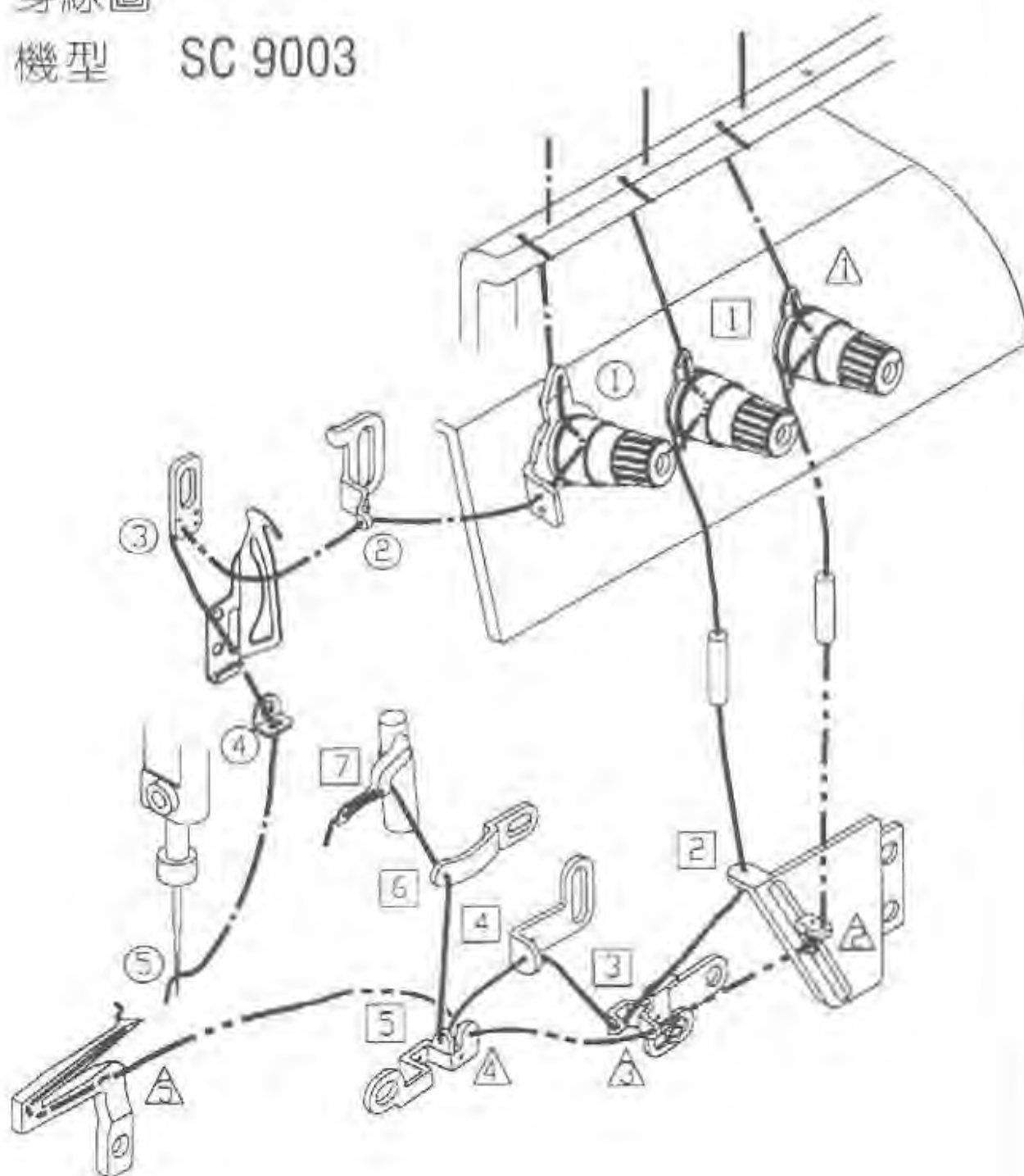

附錄二 APP-2

穿線圖

機型 SC 9004

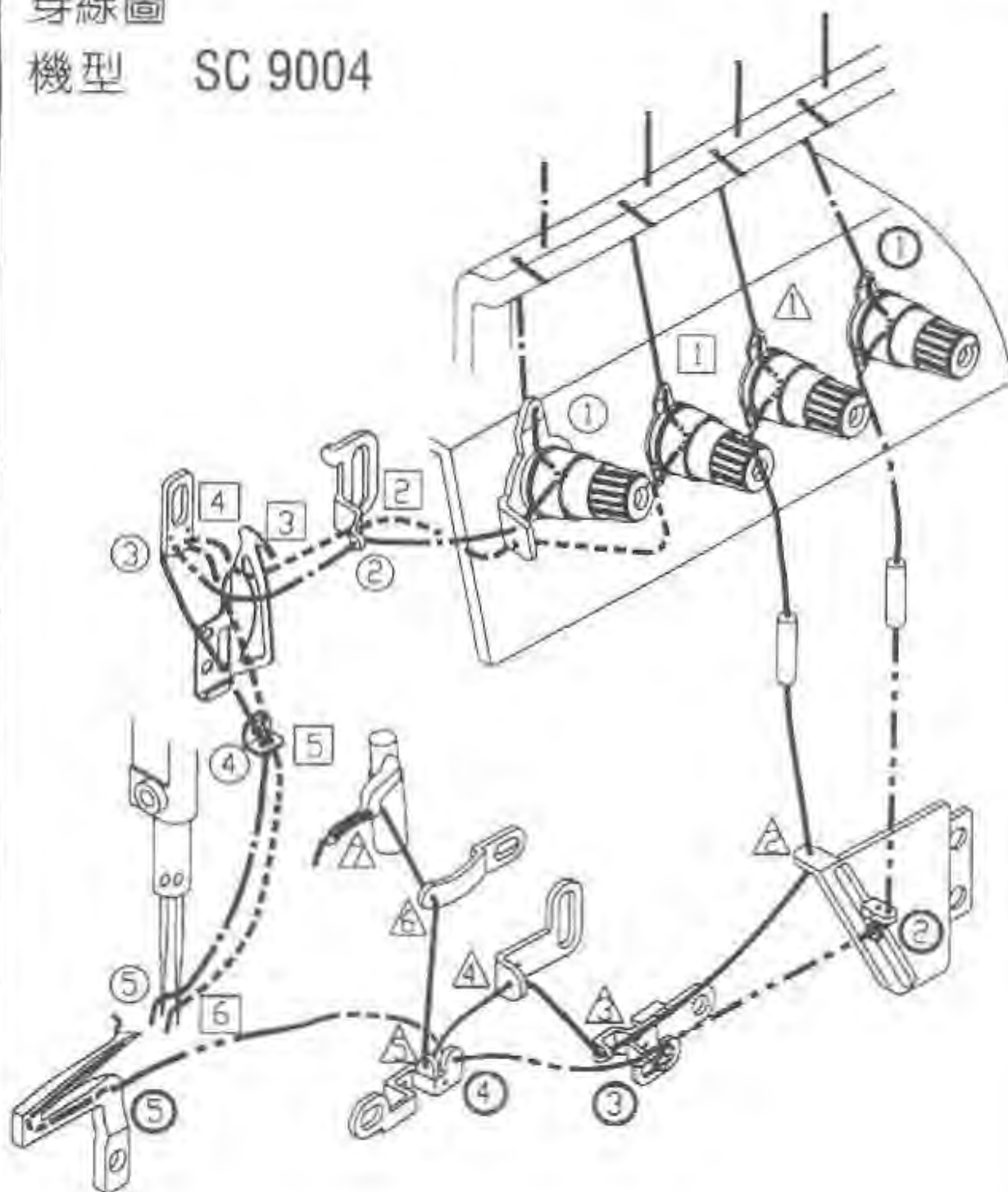

附錄 APP-2

穿線圖

機型 SC 9005

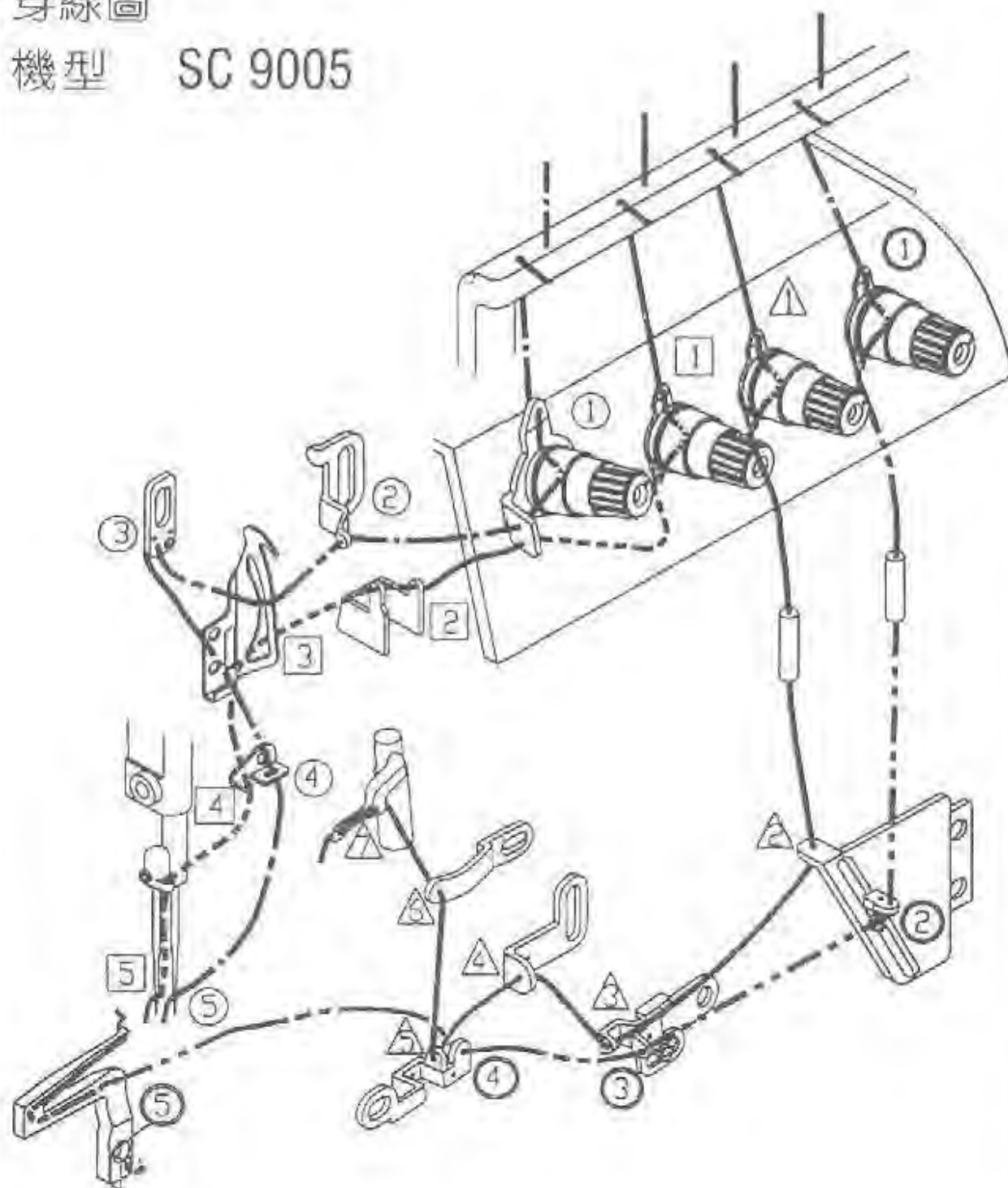

附錄二 APP-2

穿線圖

機型 SC 9006

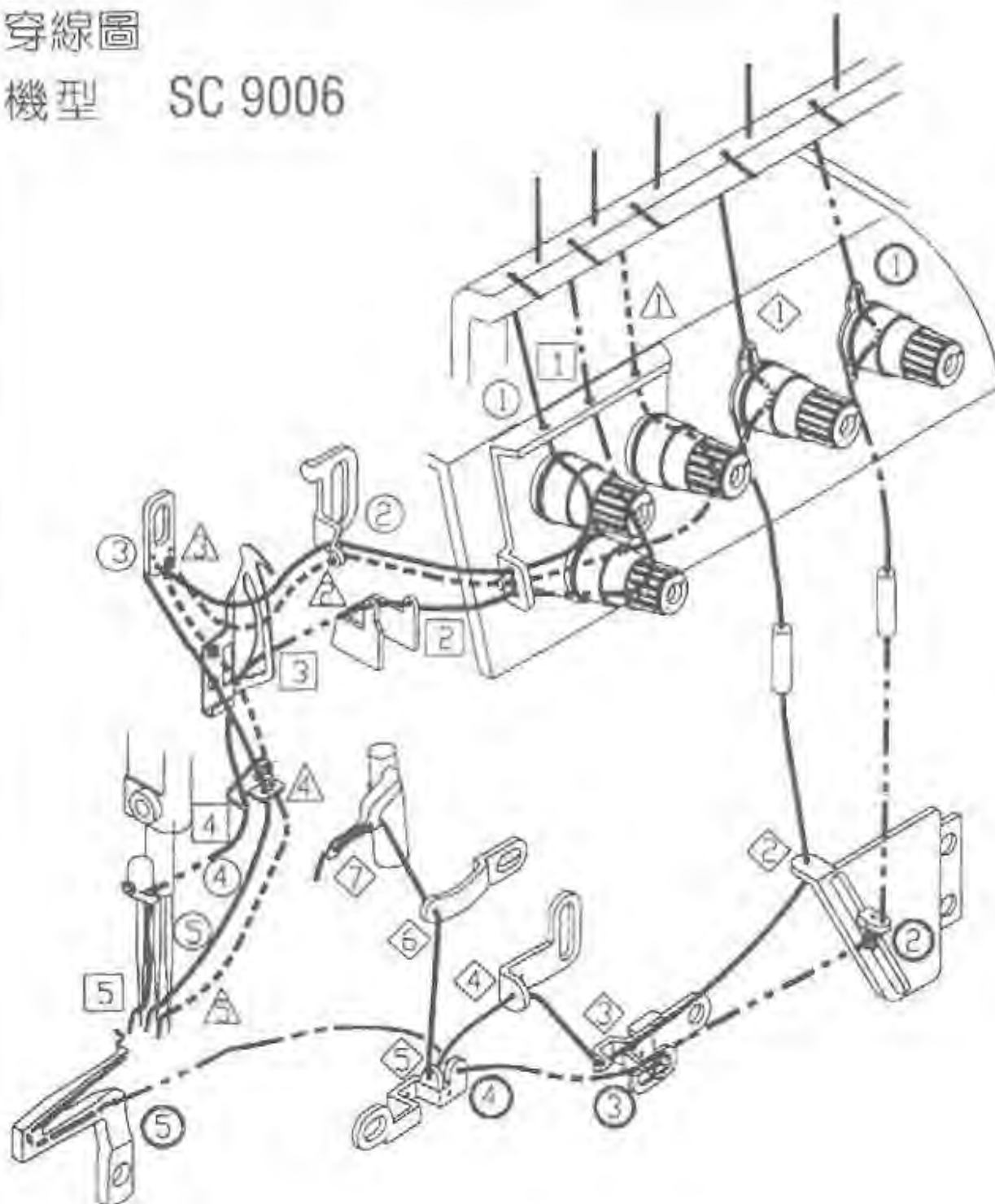

附錄二 APP-2

(2) Dimensions for Fully Submerged Mounting

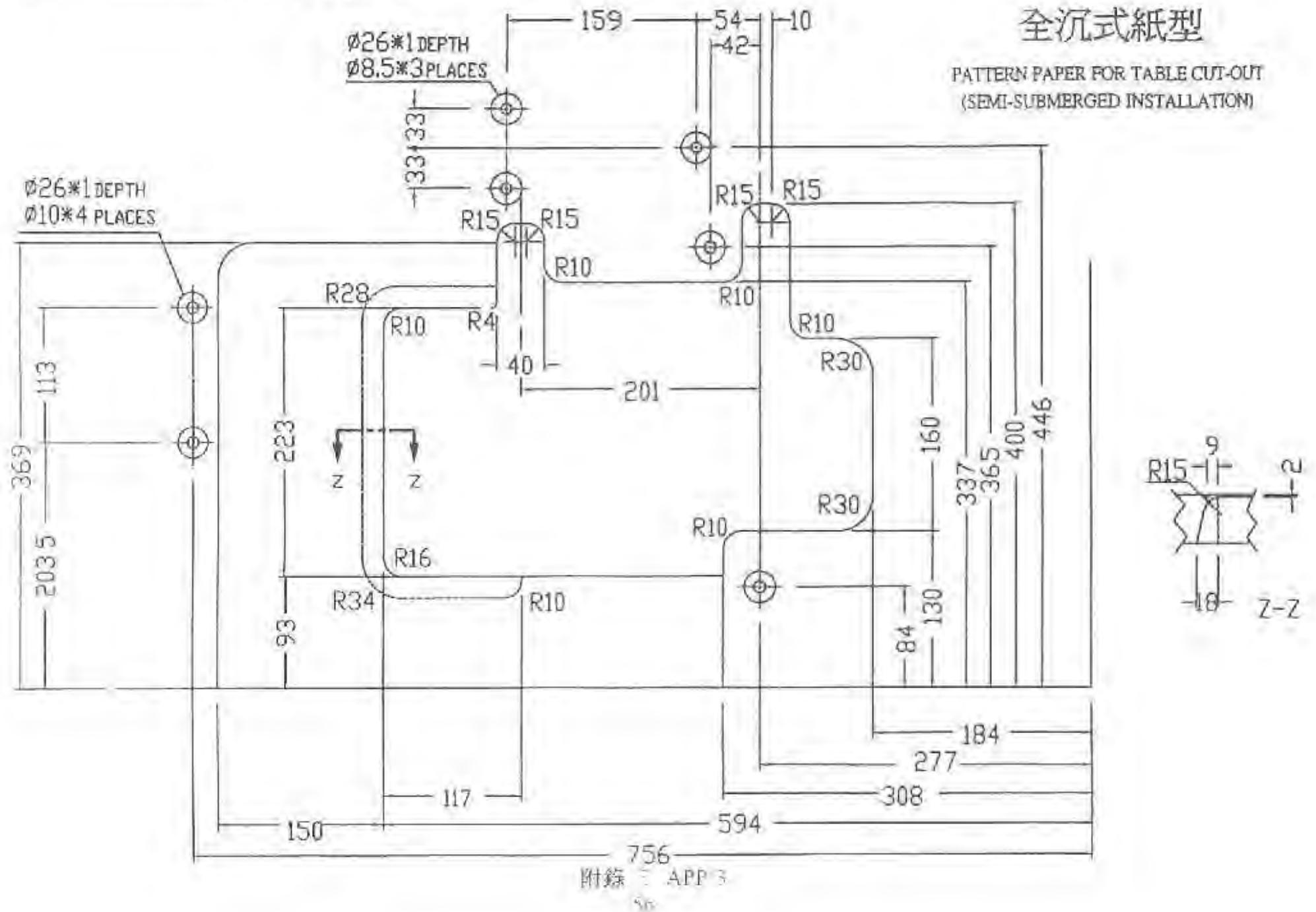

結線鉤

物料編號	對應原號	物料編號	對應原號	物料編號	對應原號	物料編號	對應原號	物料編號	對應原號
5210UL60380	UL603880	5210UL60483	UL604883	5210UL60482	UL604882	5210LL60384	LL603884	5210LL60485	LL604885
5210UL60381	UL603881	5210UL60386	UL603886	5210UL10550	GUL605150	5210LL60385	LL603885	5210CL60594	CL605294
5210UL60082	———	5210UL60480	UL604880	5210LL60484	LL604884	5210LL81600	LL81600		

針板

物料編號	對應原號	物料編號	對應原號	物料編號	對應原號	物料編號	對應原號	物料編號	對應原號
5210TP03032	TP603032	5210TP05C52	TP605C52	5210TP45D53	TP645D53	5210TPE5402	TP6E5402	5210TP75C53	TP675C53
5210TP03042	TP603042	5210TP05C53	TP605C53	5210TP55C32	TP655C32	5210TPB3022	TP6B3022	5210TP03053	TP603053
5210TP03052	TP603052	5210TP05C62	TP605C62	5210TP30221	TP6B30221	5210TP24A32	TP624A32	5210TPC3032	TP6C3032
5210TP03062	TP603062	5210TP05D53	TP605D53	5210TP5D531	TP605D531	5210TP34X02	TP634X02	5210TP04A42	TP604A42
5210TP03063	TP603063	5210TP05D63	TP605D63	5210TPE2022	TP6E2022	5210TP03073	TP603073	5210TPD4A32	TP6D4A32
5210TP04A32	TP604A32	5210TP06CA3	TP606CA3	5210TP23053	TP623053	5210TP3053A	TP603053A	5210TP45C53	TP645C53
5210TP04A33	TP604A33	5210TP06DA3	TP606DA3	5210TP24A33	TP624A33	5210TP04A63	TP604A63	5210TPB3022	RTP6B3022
5210TP94A43	TP694A43	5210TP23032	TP623032	5210TP24A43	TP624A43	5210TP3022A	TP6B3022A	5210TP44A33	TP644A33
5210TP94A33	TP694A33	5210TP04B33	TP604B33	5210TP34D03	TP634D03	5210TP05A42	TP605A42		
5210TP04A53	TP604A53	5210TP04B53	TP604B53	5210TP43033	TP643033	5210TP05C32	TP605C32		
5210TP04A53	TP604A53	5210TP05A32	TP605A32	5210TP43053	TP643053	5210TP44A43	TP644A43		

壓腳

物料編號	對應原號	物料編號	對應原號	物料編號	對應原號	物料編號	對應原號	物料編號	對應原號
5210PF03032	PF603032	5210PF04A32	PF604A32	5210PF05A32	PF605A32-R	5210PF83053	PF683053	5210PF65C32	PF665C32
5210PF03052	PF603052	5210PF04A63	PF604A63	5210PF05C32	PF605C32-R	5210PF44A33	PF644A33	5210PF75C53	PF675C53
5210PF03062	PF603062	5210PF04B33	PF604B33	5210PF05D53	PF605D53	5210PF74A43	PF674A43	5210PF06CA3	PF606CA3
5210PF30532	PF6830532	5210PF34D03	PF634D03	5210PF55C32	PF655C32-R	5210PF84A43	PF684A43	5210PF06DA3	PF606DA3
5210PFB3022	PF6B3022	5210PF64A32	PF664A32	5210PF06D33	PF606D33	5210PFD4A32	PF6D4A32	5210PF43033	PF643033
5210PF94A43	PF694A43	5210PF84A32	PF684A32	5210PF13032	PF613032	5210PF45D53	PF645D53	5210PF45C53	PF645C53

送布齒組

物料編號	對應原號	物料編號	對應原號	物料編號	對應原號	物料編號	對應原號	物料編號	對應原號
5210DG03032	FD603032	5210DG04A33	FD604A33	5210DG05D53	FD605D53	5210DG3053A	FD603053A	5210DG5C531	FD605C531
5210DG03053	FD603053	5210DG94A43	FD694A43	5210DG05C53	FD605C53	5210DG23032	FD623032	5210DG06C33	FD606C33
5210DGB3022	FD6B3022	5210DG04B33	FD604B33	5210DG45C53	FD645C53	5210DG24A33	FD624A33	5210DG05C32	FD605C32
5210DG43033	FD643033	5210DG05A32	FD605A32	5210DG34D03	FD634D03	5210DG36705	T604075	5210DG04A32	FD604A32

主送布齒

物料編號	對應原號	物料編號	對應原號	物料編號	對應原號	物料編號	對應原號	物料編號	對應原號
5210FD60821	FD60821	5210FD60971	FD60971	5210FD60825	FD60825	5210FD60830	FD60830	5210FD0822A	FD60822A
5210FD60822	FD60822	5210FD60824	FD60824	5210FD60826	FD60826	5210FD60840	FD60840		
5210FD60834	FD60834	5210FD0824A	FD60824A	5210FD60828	FD60828	5210FD60841	FD60841		
5210FD60283	FD60283	5210FD60842	FD60842	5210FD08301	FD608301	5210FD08401	FD608401		

差動送布齒

物料編號	對應原號	物料編號	對應原號	物料編號	對應原號	物料編號	對應原號	物料編號	對應原號
5210DF804T0	DF804T	5210DF814BE	DF814BE	5210DF85209	DF85209	5210DF86009	DF86009		
5210DF85100	DF85100	5210DF86504	DF86504	5210DF85407	DF85407	5210DF28403	DF28403		
5210DF8040T	DF8040T	5210DF6504A	DF86504A	5210DF85902	DF85902	5210DF5100A	DF85100A		
5210DF814BL	DF814BL	5210DF90706	DF90706	5210DF86108	DF86108	5210DF5209A	DF85209A		

輔送布齒

物料編號	對應原號	物料編號	對應原號	物料編號	對應原號	物料編號	對應原號	物料編號	對應原號
5210AF60871	AF60871	5210AF60872	AF60872	5210AF60874	AF60874	5210AF60876	AF60876		
5210AF60870	AF60870	5210AF60873	AF60873	5210AF60875	AF60875				

針留

物料編號	對應原號	物料編號	對應原號	物料編號	對應原號	物料編號	對應原號	物料編號	對應原號
5210NC03033	NC603033	5210NC04261	NC604261	5210NC05038	NC605038	5210NC05048	NC605048	5210NC06048	NC606048
5210NC04022	NC604022	5210NC05020	NC605020	5210NC05032	NC605032	5210NC06A33	NC606A33	5210NC34048	NC634048
5210NC06032	NC606032								

導針

物料編號	對應原號	物料編號	對應原號	物料編號	對應原號	物料編號	對應原號	物料編號	對應原號
5210NG05907	NG605907	5210NG05905	NG605905	5210NG03901	NG603901	5210NG816FC	NG816FC	5210NG05908	NG605908
5210NG05906	NG605906	5210NG04903	NG604903	5210NG05910	NG605910	5210NG04904	NG604904		

附錄四 APP-4

特例：屬衍生機型

針板		壓腳		送布齒組		針留	
物料編號	對應原號	物料編號	對應原號	物料編號	對應原號	物料編號	對應原號
5210TP-GD53	GTP605D53	5210PF-TA33	TPF604A33	5210DG-GD53	GFD605D53	5210NC-G048	GNC605048
5210TP-GD63	GTP605D63	5210PF-TD53	TPF605D53	5210DG-TA33	TFD604A33		
5210TP-ED53	ETP605D53	5210PF-JD53	IPF605D53	5210DG-TC53	JFD605C53		
		5210PF-ED53	EPP605D53	5210DG-JD53	JFD605D53		
		5210PF-GD63	GPF605D63				

目前尚未有表格可套用：

壓腳	
物料編號	對應原號
5210PF-1C53	PF675C53-01
5210PF-2C53	PF675C53-02

附錄四 APP-4

SC9000系列 壓腳組件(零件)一覽表



表1

機型	壓腳組件編號
SC9002-012-M02	PF601032
SC9003-012-M04	PF601032
SC9023-032-M04	PF601032
SC9003-052-M04	PF603052
SC9003-053-H04	PF603052
SC9003-062-M04	PF603062
SC9003-063-H04	PF603062
SC9023-053-H04	PF603052
SC9002-022-F02	PF6B3022
SC9003-022-L04	PF6B3022

表1-1

序號	零件編號	序號	零件編號
1	SB24560405A	8	SB32440505A
2	PF603032F	9	PF603032E
3	SB36400606A	10	PF603032G
4	PF603032A	11	參照表1-2
5	SB24560405A	12	參照表1-2
6	SB24560205A	13	SB24560405A
7	PF603032H	14	PF603032D

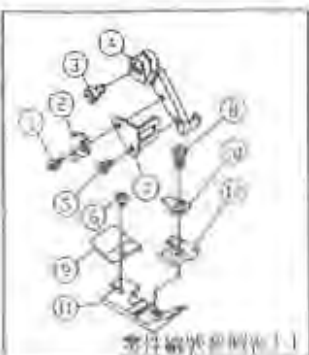
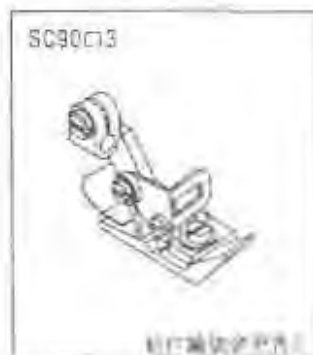
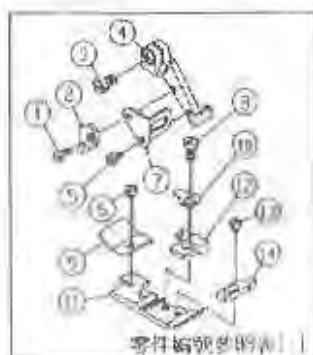
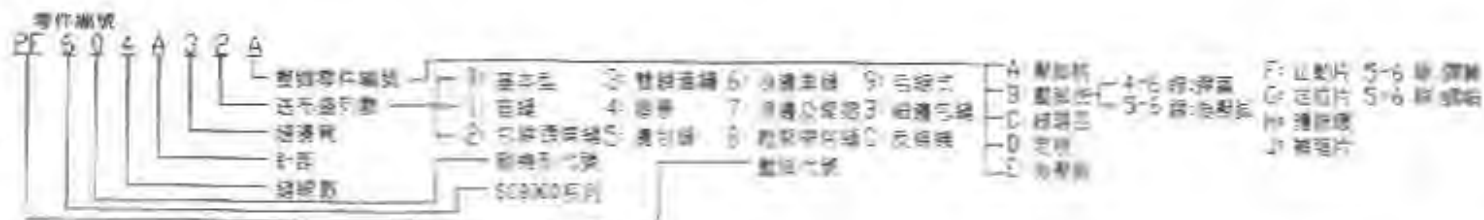
表1

機型	壓腳組件編號
SC9083-A43-H14	PF683053
SC9084-A43-H14	PF683053

表2-1

序號	零件編號	序號	零件編號
1	PF601032A	9	SB24560205A
2	SB36400606A	10	PF603032E
3	PF603032F	11	PF604A32C
4	SB24560405A	12	PF603032G
5	SB24560405A	13	PF683053B
6	PF603032H	14	PF683053-E
7	SB32440505A	15	PF683053-Z
8	SB32440505A		

表1-2

序號	零件編號	序號	零件編號
1	PF603032	11	PF603032B
2	PF603052	12	PF603052C
3	PF603062		PF603062C
4	PF6B3022		PF6B3022C

表1

機型	壓腳組件編號
SC9011-032-L01	PF613032
SC9003-033-M04	PF643033

表3-1

序號	零件編號	序號	零件編號
1	SB24560405A	7	PF603032H
2	PF603032F	8	SB32440505A
3	SB36400606A	9	參照表3-2
4	PF603032A	10	PF603032G
5	SB24560405A	11	參照表3-2
6	參照表3-2	12	參照表3-2

表3-2

序號	零件編號	序號	零件編號
1	SB24560405A	7	PF603032H
2	PF603032F	8	SB32440505A
3	SB36400606A	9	參照表3-2
4	PF603032A	10	PF603032G
5	SB24560405A	11	參照表3-2
6	參照表3-2	12	參照表3-2

壓腳組件(零件)一覽表

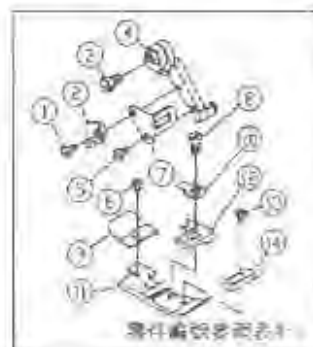
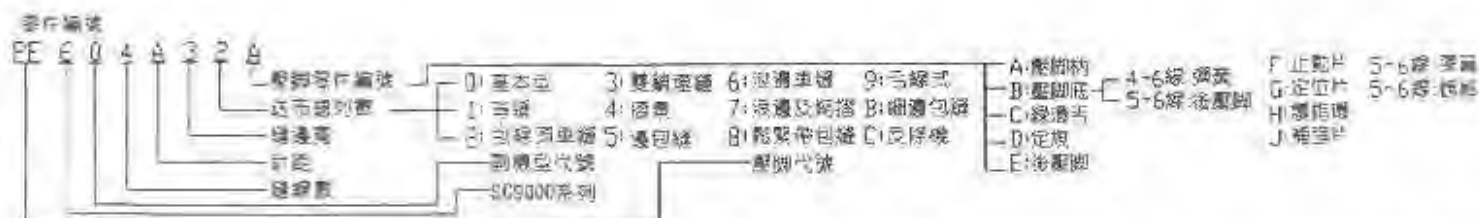

14

機型	零件組件編號
SC9004-A32-M14	PF604A32
SC9004-A33-M14	PF604A32
SC9004-B33-M14	PF604B33
SC9004-B33-1112	PF604B33
SC9044-A33-M14	PF604A33
SC9004-A42-M14	PF604A32
SC9004-A43-M14	PF604A32
SC9004-A53-M14	PF604A32
SC9024-A43-M14	PF604A32

表 4-1

序號	零件編號	序號	零件編號
1	SB24560405A	8	SB32440508A
2	PF603032F	9	PF603032E
3	SB36400606A	10	PF603032G
4	PF603032A	11	參照表4-2
5	SB24560405A	12	參照表4-2
6	SB24560205A	13	SB24560405A
7	PF603032H	14	PF603032D



45

機型	壓柳組件編號
SC9094-A33-M13	PF694A33

45-1

序號	零件編號	序號	零件編號
1	SB24560405A	9	PF603032F
2	PF603032F	10	PF603032G
3	SB36400606A	11	PF694A43B
4	PF603032A	12	PF684A43C
5	SB24560405A	13	SB24560405A
6	SB24560205A	14	PF603032D
7	PF603032H	15	PF694A43J
8	SB32440505A		

表 4-2

序號	(1)	(2)
PF604A32	PF604A32B	PF604A32C
PF604B33	PF604B33B	PF604B33C
PF644A33	PF643033B	PF604A32C



表 6

機型	壓膠組件編號
SCG9005-D53-H16	GPF605D53

 ΔG°

序 號		零件編號	
1	SC36400706D	5	GPF605D63D
2	FPG605D53H16	6	SC32440406A
3	GPF605D63A	7	GPF605D63B
4	GPF605D63C	8	GPF605D53E

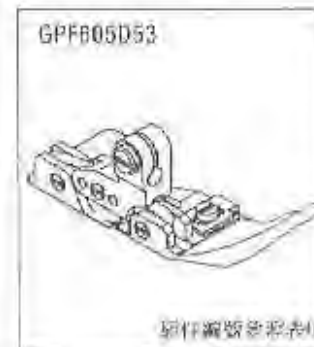

SC9000系列

壓腳組件(零件)一覽表



表7

機型	壓腳組件編號
SC9005-A32-M16	PF605A32
SC9005-C32-M16	PF605C32
SC9005-C52-M16	PF605C32
SC9005-C53-M16	PF605C32
SC9005-C62-M16	PF605C32
SC9005-D53-H16	PF605D53
SC9005-D53-L16	PF605D53
SC9005-D63-H16	PF605D53
SC9045-C53-M16	PF645C53
SC9045-D53-H16	PF645D53
SC9055-C32-M16	PF655C32
SC9006-CA33-M43	PF606CA3
SC9006-DA33-M43	PF606DA3

表7-1

序號	零件編號	序號	零件編號
1	SB12440807E	8	PF605A32G
2	參照表8-2	9	PF605A32F
3	參照表8-2	10	SB24560305A
4	SB36400606A	11	參照表8-2
5	PF605C32H	12	SB24560303C
6	參照表8-2	13	參照表8-2
7	SB24561105E		

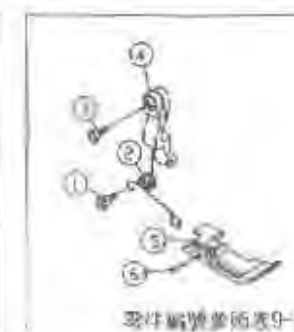
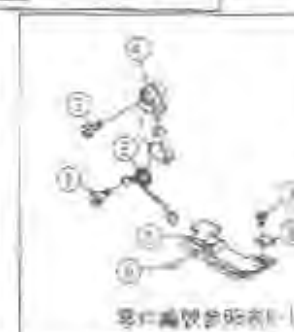
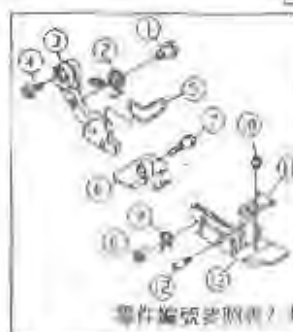
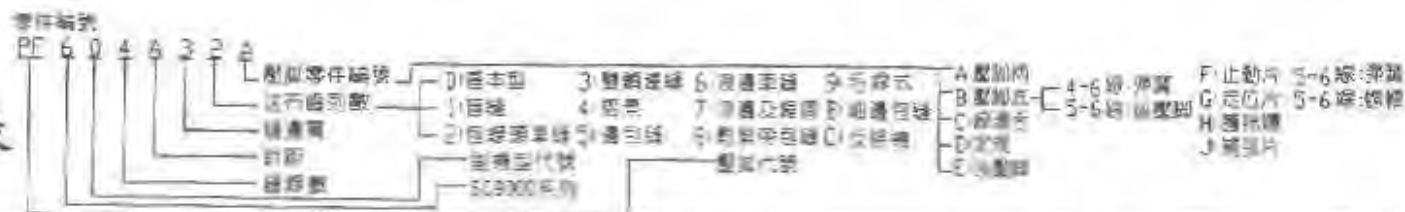
表8

機型	壓腳組件編號
SC9075-C53-M16	PF675C53

表8-2

序號	零件編號	序號	零件編號
1	SC32440406A	5	PF675C32B
2	PF674A43C	6	PF604950
3	SB36400606A	7	SB24560305A
4	PF664A32A	8	PF675C32C

表8-2

序號	2	3	6	11	13
PF605A32	PF60504E	PF605A32A	PF605A32C	PF605A32B	PF605A32H
PF605C32	PF60504E	PF605A32A	PF605C32C	PF605A32D	PF605C32B
PF605D53	PF605D53E	PF605D53A	PF605D53C	PF605A32D	PF605D53B
PF645C53	PF60504E	PF605A32A	PF605C32C	PF645D53D	PF645C53B
PF645D53	PF60504E	PF605D53A	PF605C32C	PF645D53D	PF645D53B
PF655C32	PF60504E	PF605A32A	PF605C32C	PF605A32D	PF655C32B
PF606CA3	PF60504E	PF605A32A	PF605C32C	PF605A32D	PF606CA3B
PF606DA3	PF60504E	PF605A32A	PF605D53C	PF605A32D	PF606DA3B

表9

機型	壓腳組件編號
SC9034-D03-M45	PF634D03
SC9064-A31-M14 SC9074-A43-M14	PF674A43
SC9004-A32-M14	PF604A32

表9-1

序號	零件編號	序號	零件編號
1	SC32440406A	4	PF664A32A
2	參照表9-2	5	參照表9-2
3	SB36400606A	6	PF604950

表9-2

序號	2	5
PF634D03	PF674A43C	PF634D03B
PF674A43	PF674A43C	PF674A43B
PF604A32	參照彈簧圖	PF604A32B

SC9000系列

壓腳組件(零件)一覽表



表10

機型	壓腳組件編號
SC9005-D53-H16	JPF605D53
SC9005-D53-H16	JPF605D53

表10-1

1	JPF605D53D	5	JPF605D53C
2	J6052108	6	J6052109
3	SB36400505A	7	JPF605D53B
4	JPF605D53A	8	SB36400606A

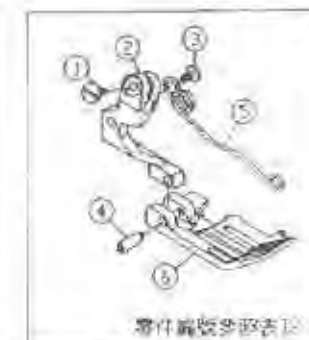
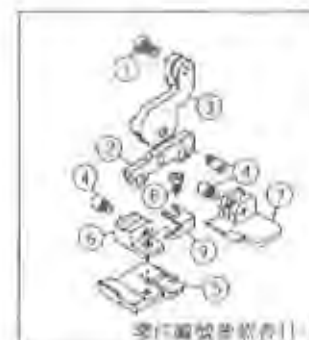
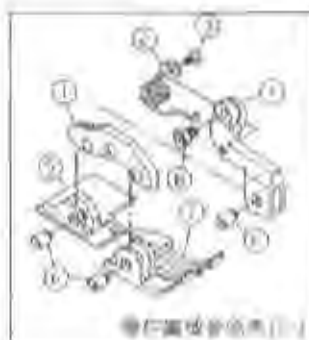
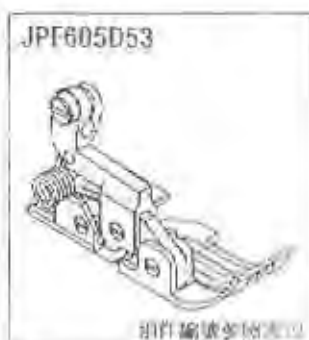
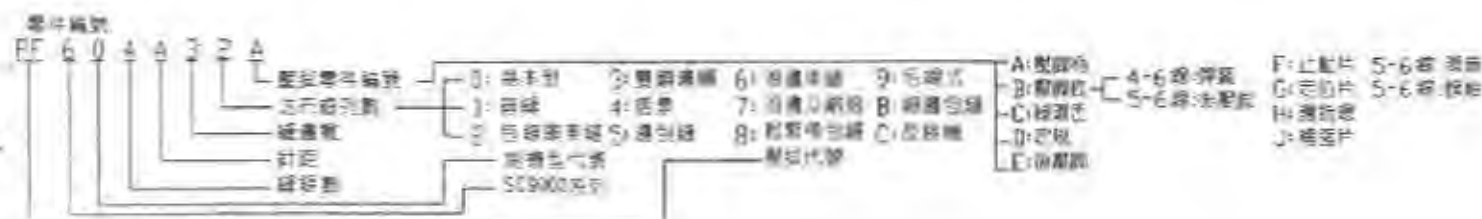
表11

機型	壓腳組件編號
SCE9005-D53-H16	EPF605D53

表11-1

1	SB36400606A	6	EPF605D53F
2	EPF605D53D	7	EPF605D53C
3	EPF605D53A	8	SB32440505A
4	SB36400304M	9	EPF605D53E
5	EPF605D53B		

表12

機型	壓腳組件編號
SCF9004-A43-M14	TPF604A33

表12-1

1	SB36400606A	4	PF6F40540
2	PF6T3010	5	PF6F40530
3	SC32440406A	6	TPF604A33B



表13

機型	壓腳組件編號
SCF9003-C53-M16	TPF605C53
SCF9003-D53-L16	TPF605D53

表13-1

1	SB36400606A	6	FPF605C32G
2	參照表13-2	7	PF6F5C32E
3	PF6F5C32D	8	PF6F5C32F
4	SC32440406A	9	參照表13-2
5	參照表13-2		

表13-2

序號	2	5
組件編號		
TPF605C53	FPF605C53A	TPF605C53C
TPF605D53	FPF605D53A	TPF605D53C
序號	9	
組件編號		
TPF605C53	TPF605C53B	
TPF605D53	TPF605D53B	

SC9000 壓腳組件(零件)編號

零件名稱	壓腳	1 3 5 6 8 13	2	4	7	9	10	11	12	14
PF603032	二線二排三 SC9002-032-M02	螺絲	止動片	壓腳柄	彈指環	接壓腳	定位片	壓腳底	燒焊片	定規
PF603032	三線二排三 SC9003-032-M04	螺絲	止動片	壓腳柄	彈指環	接壓腳	定位片	壓腳底	燒焊片	定規
PF603032	三線包線頭 SC9003-032-M04	螺絲	止動片	壓腳柄	彈指環	接壓腳	定位片	壓腳底	燒焊片	定規
PF603052	三線二排五 SC9003-052-M04	螺絲	止動片	壓腳柄	彈指環	接壓腳	定位片	壓腳底	燒焊片	定規
PF603052	三線三排五 SC9003-052-M04	螺絲	止動片	壓腳柄	彈指環	接壓腳	定位片	壓腳底	燒焊片	定規
PF603062	三線二排六 SC9003-062-M04	螺絲	止動片	壓腳柄	彈指環	接壓腳	定位片	壓腳底	燒焊片	定規
PF603062	三線三排六 SC9003-062-M04	螺絲	止動片	壓腳柄	彈指環	接壓腳	定位片	壓腳底	燒焊片	定規
PF603052	三線包線頭 SC9003-052-M04	螺絲	止動片	壓腳柄	彈指環	接壓腳	定位片	壓腳底	燒焊片	定規
PF6B3022	二線包線包縫 SC9002-022-P02	螺絲	止動片	壓腳柄	彈指環	接壓腳	定位片	壓腳底	燒焊片	定規
PF6B3022	三線包線包縫 SC9003-022-L04	螺絲	止動片	壓腳柄	彈指環	接壓腳	定位片	壓腳底	燒焊片	定規
PF604A32	四線二排 SC9004-A32-M14	螺絲	止動片	壓腳柄	彈指環	接壓腳	定位片	壓腳底	燒焊片	定規
PF604A32	四線三排三 SC9004-A32-M14	螺絲	止動片	壓腳柄	彈指環	接壓腳	定位片	壓腳底	燒焊片	定規
PF604B33	四線三排 SC9004-B33-M14	螺絲	止動片	壓腳柄	彈指環	接壓腳	定位片	壓腳底	燒焊片	定規
PF604B33	四線三排五 SC9004-B33-M14	螺絲	止動片	壓腳柄	彈指環	接壓腳	定位片	壓腳底	燒焊片	定規
PF644A33	四線四排 SC9004-A33-M14	螺絲	止動片	壓腳柄	彈指環	接壓腳	定位片	壓腳底	燒焊片	定規
PF604A32	四線二排四 SC9004-A32-M14	螺絲	止動片	壓腳柄	彈指環	接壓腳	定位片	壓腳底	燒焊片	定規
PF604A32	四線三排四 SC9004-A32-M14	螺絲	止動片	壓腳柄	彈指環	接壓腳	定位片	壓腳底	燒焊片	定規
PF604A32	四線三排五 SC9004-A32-M14	螺絲	止動片	壓腳柄	彈指環	接壓腳	定位片	壓腳底	燒焊片	定規
PF604A32	四線包線頭 SC9004-A32-M14	螺絲	止動片	壓腳柄	彈指環	接壓腳	定位片	壓腳底	燒焊片	定規

零件名稱	壓腳	1 3 5 6 8 13	2	4	7	9	10	11	12	14	15
PF694A43	四線毛線式 SC9004-A43-M14	螺絲	止動片	壓腳柄	彈指環	接壓腳	定位片	壓腳底	燒焊片	定規	補強片

附錄六APP6-1

SC9000 壓腳組件(零件)編號

組件名稱	序號	2 4 5 7 8 9	3	1	6	10	12	13	11	14	15
PF683053	縫紉說明 三線和單帶縫紉 SC9083-A83-H14	手縫針線王 表3-1	PF603032F	壓腳柄	彈簧環	後壓腳	定位片	壓腳底	線環蓋	彈簧	導線
PF683055	縫紉說明 四線和單帶縫紉 SC9084-A83-H14	手縫針線王 表2-1	PF603032F	壓腳柄	彈簧環	後壓腳	定位片	壓腳底	線環蓋	彈簧	導線

組件名稱	序號	1 4 7 10 12	2	3	5	6	8	13	11	9
PF605A32	縫紉說明 五線二排三 SC9005-A32-M16	手縫針線王 表4-1	PF60504E	壓腳柄	彈簧環	後壓腳	螺帽	壓腳底	定規	彈簧
PF605C32	縫紉說明 五線二排三 SC9005-C32-M16	手縫針線王 表4-1	PF60504E	壓腳柄	彈簧環	後壓腳	螺帽	壓腳底	定規	彈簧
PF605C32	縫紉說明 五線三排五 SC9005-C52-M16	手縫針線王 表4-1	PF60504E	壓腳柄	彈簧環	後壓腳	螺帽	壓腳底	定規	彈簧
PF605C32	縫紉說明 五線三排五 SC9005-C53-M16	手縫針線王 表4-1	PF60504E	壓腳柄	彈簧環	後壓腳	螺帽	壓腳底	定規	彈簧
PF605C32	縫紉說明 五線三排五 SC9005-C62-M16	手縫針線王 表4-1	PF60504E	壓腳柄	彈簧環	後壓腳	螺帽	壓腳底	定規	彈簧
PF605D53	縫紉說明 五線三排五 SC9005-D53-H16	手縫針線王 表4-1	PF605D53E	壓腳柄	彈簧環	後壓腳	螺帽	壓腳底	定規	彈簧
PF605D53	縫紉說明 五線三排五 SC9005-D53-L16	手縫針線王 表4-1	PF605D53E	壓腳柄	彈簧環	後壓腳	螺帽	壓腳底	定規	彈簧
PF605D53	縫紉說明 五線三排五 SC9005-D63-H16	手縫針線王 表4-1	PF605D53E	壓腳柄	彈簧環	後壓腳	螺帽	壓腳底	定規	彈簧
PF645C53	縫紉說明 五線四排五 SC9045-C53-M16	手縫針線王 表4-1	PF60504E	壓腳柄	彈簧環	後壓腳	螺帽	壓腳底	定規	彈簧
PF645D53	縫紉說明 五線四排五 SC9045-D53-H16	手縫針線王 表4-1	PF60504E	壓腳柄	彈簧環	後壓腳	螺帽	壓腳底	定規	彈簧
PF655C32	縫紉說明 五線二排三 C9055-C32-M16	手縫針線王 表5-1	PF60504E	壓腳柄	彈簧環	後壓腳	螺帽	壓腳底	定規	彈簧
PF606CA3	縫紉說明 五線三排三 SC9006-CA33-M43	手縫針線王 表5-1	PF60504E	壓腳柄	彈簧環	後壓腳	螺帽	壓腳底	定規	彈簧
PF606DA3	縫紉說明 五線三排三 SC9006-DA33-M43	手縫針線王 表5-1	PF60504E	壓腳柄	彈簧環	後壓腳	螺帽	壓腳底	定規	彈簧

組件名稱	序號	1 3	2	4	5	6
PF634D03	縫紉說明 四線雙線縫紉 SC9034-D03-M45	手縫針線王 表3-1	PF674A43C	PF664A32A	PF634D03B	PF604950
PF674A43	縫紉說明 四線雙線縫紉 SC9064-A32-M14	手縫針線王 表3-1	PF674A43C	PF664A32A	PF674A43B	PF604950
PF674A43	縫紉說明 四線雙線縫紉 SC9074-A43-M14	手縫針線王 表3-1	PF674A43C	PF664A32A	PF674A43B	PF604950
PF6D4A32	縫紉說明 四線中層縫紉 SC90D4-A32-M14	手縫針線王 表3-1	壹無彈簧圈	PF664A32A	PF6D4A32B	PF604950

附錄六 APP.6-2

SC9000 壓腳組件(零件)編號

組件名稱	序號	1 3 7	2	4	5	6	8
PF675C53	簡略說明	螺絲	彈簧	壓腳柄	壓腳底	銷	定規
	五線單邊側壓 SC9075-C53-M16	全副附錄五 表11-1	PF674A43C	PF664A32A	PF67532B	PF604950	PF675C32C

組件名稱	序號	1 3 5 6 8	2	4	7	9	10	11	12
PF613032	簡略說明	螺絲	止動片	壓腳柄	彈指環	縫壓腳	定位片	壓腳底	縫環套
	三線盲縫 SC9013-032-L03	全副附錄五 表1-1	PF603032F	PF603032A	PF603032H	無後壓腳	PF603032G	PF613032B	PF613032C
PF643033	簡略說明	螺絲	止動片	壓腳柄	彈指環	縫壓腳	定位片	壓腳底	縫環套
	三線指壓 SC9043-033-M04	全副附錄五 表1-1	PF603032F	PF603032A	PF603032H	PF603032E	PF603032G	PF643033B	PF603032C

組件名稱	序號	1 6	2	3	5	4	8	7
GPF605D53	簡略說明	螺絲	扭扭螺絲	壓腳柄	壓腳邊桿	縫壓腳	定規	壓腳底
	五線三排五 SC9005-D53-H16	全副附錄五 表6-1	PFG605D53H16	GPF605D63A	GPF605D63D	GPF605D63C	GPF605D63G	GPF605D63B

組件名稱	序號	3 6 8	1	4	5	2	7
JPF605D53	簡略說明	螺絲	壓腳邊桿	壓腳柄	縫壓腳	彈簧	壓腳底
	五線三排五 SC9005-D53-H16	全副附錄五 表10-1	JPF605D53D	JPF605D53A	JPF605D53C	36053108	JPF605D53B

組件名稱	序號	1 4 8	2	3	5	6	7	9
EPF605D53	簡略說明	螺絲	壓腳邊桿	壓腳柄	壓腳底	彈簧	縫壓腳	定規
	五線三排五 SC9005-D53-H16	全副附錄五 表11-1	EPF605D53D	EPF605D53A	EPF605D53B	PPF605C32G	EPF605D53C	EPF605D53E

組件名稱	序號	1 4 7 8	2	3	5	6	9
TPF605C53	簡略說明	螺絲	壓腳柄	彈簧	縫壓腳	彈簧	壓腳底
	SC9005-C53-M16	全副附錄五 表13-1	PPF605C53A	PF6F5C12D	TPF605C53C	PPF605C32G	TPF605C53B
TPF605D53	簡略說明	螺絲	壓腳柄	彈簧	縫壓腳	彈簧	壓腳底
	SC9005-D53-M16	全副附錄五 表13-1	PPF605D53A	PF6F5C32D	TPF605D53C	PPF605C32G	TPF605D53C

組件名稱	序號	1 3 4	2	5	6
TPF604A33	簡略說明	螺絲	壓腳柄	彈簧	壓腳底
	四線三排四 SC9004-A43-M14	全副附錄五 表12-1	PF6T3D10	PF6F405A0	TPF604A33B

附錄六APP.6-2

索引表

物料編號	對應原號	數量	頁號	序號	物料編號	對應原號	數量	頁號	序號	
66705	6705	1	10	33	6670528	670528	1	16	28	
66706	6706	1	16	34	6670528	670528	2	16	28	
66707	6707	1	16	35	6670529	670529	1	16	29	
66708	6708	1	16	36	6670529	670529	2	16	29	
66751	6751	1	17	10	6670530	670530	1	16	30	
66752	6752	2	17	11	6670530	670530	2	16	30	
66792	6692	1	14	16	6670531	670531	2	16	31	
66792	6692	S14-16	1	15	6670531	670531	1	16	31	
66807	6707		1	2	2100000101	6030101C700	1	1	1	
66807	6707	S02-17	1	12	2100000102	6030102B300	1	1	2	
66807	6707	S02-17	1	14	2100000103	6030103A500	1	1	3	
66807	6707	S02-17	1	14	2100000105	6030105D300	1	1	5	
667051	67051		1	10	2100000107	6030107D700	1	1	7	
667052	67052		1	16	2100000108	6030108A600	2	1	8	
667053	67053		1	16	2100000109	6030109C700	1	1	9	
667054	67054		1	16	2100000110	6030110A800	1	1	10	
667055	67055		2	16	2100000113	6030113B700	1	1	13	
667056	67056		1	16	2100000115	6030115D600	1	1	15	
667057	67057		1	16	2100000116	6030116A600	1	1	16	
667058	67058		3	16	2100000116	6030116A600	S01-16	1	2	56
667059	67059		4	16	2100000118	6030118B700	1	1	18	
667061	67061		2	16	2100000120	6030120C200	1	1	20	
667072	67052		1	16	2100000121	6030121G700	1	1	21	
6670510	670510		1	16	2100000122	6030122A600	1	1	22	
6670511	670511		1	16	2100000129	6030129B700	1	1	29	
6670512	670512		1	16	2100000137	6030137C200	1	1	37	
6670513	670513		1	16	2100000138	6030138C200	1	1	38	
6670514	670514		3	16	2100000139	6030139D300	1	1	39	
6670514	670514		4	16	2100000140	6030140A800	1	1	40	
6670514	670514		5	16	2100000141	6030141D700	1	1	41	
6670514	670514		6	16	2100000142	6030142D700	1	1	42	
6670515	670515		1	16	2100000146	6030146B700	1	1	46	
6670516	670516		1	16	2100000148	6030148B700	1	1	48	
6670517	670517		1	16	2100000149	6030149G700	1	1	49	
6670518	670518		4	16	2100000202	6030202A600	1	2	2	
6670519	670519		1	16	2100000203	6030203B600	1	2	3	
6670520	670520		1	16	2100000205	6030205D700	1	2	5	
6670521	670521		1	16	2100000209	6030209H700	1	2	9	
6670521	670521		2	16	2100000210	6030210A600	1	2	10	
6670522	670522		1	16	2100000210	6030210A600	1	2	11	
6670522	670522		2	16	2100000212	6030212C300	2	2	12	
6670523	670523		2	16	2100000215	6030215L700	1	2	15	
6670524	670524		1	16	2100000216	6030216B700	1	2	16	
6670525	670525		1	16	2100000223	PW040912	W3	1	2	23
6670526	670526		1	16	2100000373	PW040912	W3	2	2	38
6670527	670527		1	16	2100000221	PW040912	W3	1	10	15
6670527	670527		2	16	2100000325	6030225D300	1	2	25	

索引表

物料編號	對應原號	數量	頁號	序號	物料編號	對應原號	數量	頁號	序號		
2100000227	6030227G300	2	2	27	2100000429	6030429G300	S03-06	1	4	29	
2100000229	6030229C200	1	2	29	2100000430	6030430A600		1	4	30	
2100000230	6030230A600	1	2	30	2100000433	6030433B700		1	4	33	
2100000231	6030231M700	1	2	31	2100000435	6030435B200		1	4	35	
2100000232	6030232B700	1	2	32	2100000436	6030436A300		1	4	36	
2100000233	6030233D600	1	2	33	2100000437	6030437D100		1	4	37	
2100000240	PW081820	4	2	40	2100000438	6030438H700		1	4	38	
2100000244	6030244A600	1	2	44	2100000451	6030451D700		1	4	51	
2100000251	6030251L700	1	2	51	2100000453	6030453N700		1	4	53	
2100000252	6030252D600	1	2	52	2100000460	6030460B700		1	4	60	
2100000304	6030304G700	2	3	4	2100000501	6030501A300		1	5	1	
2100000312	6030312D700	1	3	12	2100000502	6030502A300		1	5	2	
2100000315	6030315D700	1	3	15	2100000503	6030503A300		1	5	3	
2100000316	6030316D700	1	3	16	2100000504	6030504B300		1	5	4	
2100000317	6030317A600	1	3	17	2100000505	6030505H700		1	5	5	
2100000318	6030318C200	1	3	18	2100000506	6030506A300		1	5	6	
2100000319	6030319C300	1	3	19	2100000507	6030507A800		1	5	7	
2100000320	6030320A600	1	3	20	2100000513	6030513L700		1	5	13	
2100000321	6030321C200	1	3	21	2100000515	6030515A100		1	5	15	
2100000322	6030322C200	1	3	22	2100000517	6030517A300		1	5	17	
2100000323	6030323B700	1	3	23	2100000518	6030518G300		1	5	18	
2100000327	6030327H300	1	3	27	2100000519	6030519A100		1	5	19	
2100000328	6030328H300	2	3	28	2100000521	6030521A100		1	5	21	
2100000329	6030329H300	1	3	29	2100000523	6030523 E200		1	5	23	
2100000330	6030330D100	1	3	30	2100000524	6030524A300		1	5	24	
2100000333	6030333D100	1	3	33	2100000525	6030525A300		1	5	25	
2100000334	6030334D100	2	3	34	2100000526	6030526B700	W1	2	5	26	
2100000335	6030335D300	2	3	35	2100000526	PW051015	W1	1	12	16	
2100000340	6030340A100	1	3	40	2100000529	6030529B700		1	5	29	
2100000401	6030401A100	1	4	1	2100000531	6030531A600		1	5	31	
2100000403	6030403H300	4	4	3	2100000532	6030532G300		1	5	32	
2100000406	6030406A100	1	4	6	2100000533	6030533D300		1	5	33	
2100000407	6030407A100	1	4	7	2100000535	6030535B700		1	5	35	
2100000408	6030408A300	1	4	8	2100000537	6030537D300		1	5	37	
2100000410	6030410D700	1	4	10	2100000538	6030538A800		1	5	38	
2100000411	6030411A300	1	4	11	2100000539	6030539D700		1	5	39	
2100000412	6030412D700	1	4	12	2100000540	6030540L700		1	5	40	
2100000417	6030417G300	1	4	17	2100000543	6030543B700		1	5	43	
2100000418	6030418D300	1	4	18	2100000546	6030546A300		1	5	46	
2100000419	6030619L700	1	4	19	2100000601	6030601A300		1	6	1	
2100000420	6030420D300	1	4	20	2100000603	6030603B700		1	6	3	
2100000421	6030421D700	1	4	21	2100000604	6030604A400		1	6	4	
2100000422	6030422A600	1	4	22	2100000605	6030605D300		1	6	5	
2100000423	6030423G300	1	4	23	2100000607	6030607D300		1	6	7	
2100000426	6030426A100	1	4	26	2100000610	6030610A600		1	6	10	
2100000427	6030427A300	1	4	27	2100000611	6030611A100		1	6	11	
2100000427	6030427A300	S04-27	1	73	6	2100000612	6030612A100		1	6	12

索引表

物料編號	對應原號	數量	頁號	序號	物料編號	對應原號	數量	頁號	序號
2100000613	6030613A100	1	6	13	2100000736	6030736A300	1	7	36
2100000616	6030616B700	1	6	16	2100000739	6030739B700	1	7	39
2100000617	6030617A100	1	6	17	2100000741	6030741B700	1	7	41
2100000618	6030618A100	1	6	18	2100000750	6030750D300	1	7	50
2100000621	6030621B700	1	6	21	2100000756	6030756G300	1	7	56
2100000622	6030622A400	1	6	22	2100000757	6030757L300	1	7	57
2100000623	6030623B300	1	6	23	2100000901	6030901A100	1	9	1
2100000624	6030624B300	1	6	24	2100000902	6030902E200	1	9	2
2100000625	6030625A400	1	6	25	2100000904	6030904F300	1	9	4
2100000627	6030627B700	1	6	27	2100000906	6030906A800	1	9	6
2100000629	6030629B700	1	6	29	2100000907	6030907B700	1	9	7
2100000630	6030630F600	1	6	30	2100000908	6030908B800	1	9	8
2100000632	6030632C200	1	6	32	2100000910	6030910A100	1	9	10
2100000633	6030633F600	1	6	33	2100000916	6030916A800	1	9	16
2100000634	6030634A600	1	6	34	2100000917	6030917A300	1	9	17
2100000637	6030637B700	1	6	37	2100000918	6030918D600	1	9	18
2100000638	6030638D300	1	6	38	2100000922	6030922D300	1	9	22
2100000639	6030639C300	1	6	39	2100000923	6030923A800	1	9	23
2100000641	6030641A800	1	6	41	2100000928	6030928B700	1	9	28
2100000643	6030643C300	1	6	43	2100000931	6030931D300	1	9	31
2100000644	6030644C300	1	6	44	2100000932	6030932A800	1	9	32
2100000645	6030645B700	1	6	45	2100000933	6030933B700	1	9	33
2100000646	6030646B700	2	6	46	2100001002	6031002D700	1	10	2
2100000648	6030648D300	2	6	48	2100001004	6031004A300	1	10	4
2100000649	6030649D300	2	6	49	2100001113	6031113B700	1	11	13
2100000651	6030651B700	1	6	51	2100001119	6031119B700	4	11	19
2100000652	6030652A500	1	6	52	2100001120	6031120C300	7	11	20
2100000653	6030653B200	1	6	53	2100001121	6031121D600	7	11	21
2100000657	6030657A800	1	6	57	2100001122	6031122D600	7	11	22
2100000669	6030669	2	6	69	2100001123	6031123A800	2	11	23
2100000702	6030702G300	1	7	2	2100001124	6031124A800	1	11	24
2100000703	6030703D300	3	7	3	2100001125	6031125D600	7	11	25
2100000704	6030704G300	1	7	4	2100001126	6031126D700	16	11	26
2100000705	6030705B700	1	7	5	2100001127	6031127L700	8	11	27
2100000707	6030707G300	1	7	7	2100001132	6031132A800	2	11	32
2100000708	6030708A600	2	7	8	2100001203	6031203D600	1	12	3
2100000720	6030720B700	1	7	20	2100001207	6031207B400	1	12	7
2100000722	6030722B700	1	7	22	2100001208	6031208B700	1	12	8
2100000723	6030723A600	1	7	23	2100001210	6031210A800	1	12	10
2100000724	6030724B700	1	7	24	2100001211	6031211B700	1	12	11
2100000725	6030725B700	1	7	25	2100001213	6031213A600	2	12	13
2100000726	6030726B700	1	7	26	2100001218	6031218P700	1	12	18
2100000728	6030728B700	1	7	28	2100001226	6031226A800	1	12	26
2100000730	6030730B700	1	7	30	2100001228	6031228A800	1	12	28
2100000731	6030731A900	1	7	31	2100001229	6031229B700	1	12	29
2100000733	6030733E200	1	7	33	2100001230	6031230A600	1	12	30
2100000734	6030734H300	1	7	34	2100001231	6031231B700	1	12	31

索引表

物料編號	對應原號	數量	頁號	序號	物料編號	對應原號	數量	頁號	序號
2100001241	PW051008	1	12	41	2100001543	6031543D600	1	15	43
2100001301	6031301A100	1	13	1	2100001702	6031702D200	4	17	2
2100001302	6031302B300	1	13	2	2100001706	6031706C200	1	17	6
2100001303	6031303A600	1	13	3	2100001709	6031709A600	4	17	9
2100001304	6031304G300	1	13	4	2100001714	6031714B700	4	17	14
2100001305	6031305A100	1	13	5	2100030214	6030214A600	1	2	14
2100001309	6031309G300	1	13	9	2100030246	6030246B700	1	2	46
2100001310	6031310D300	1	13	10	2100030301	6030301F300	1	3	1
2100001314	6031314D700	1	13	14	2100030339	6030339A100	1	3	39
2100001404	603140411300	1	14	4	2100030345	6030345B500	1	3	45
2100001408	6031408B700	1	14	8	2100030346	6030346A300	1	3	46
2100001411	6031411D200	1	14	11	2100030454	6030454B700	1	4	54
2100001412	6031412A600	1	14	12	2100030466	6030472B700	1	4	66
2100001413	6031413A600	1	14	13	2100030544	6030544C300	1	5	44
2100001418	6031418B600	1	14	18	2100030701	6030701A300	2	7	1
2100001419	6031419D700	1	14	19	2100030710	6030710A100	1	7	10
2100001420	6031420L700	1	14	20	2100030749	6030749B700	1	7	49
2100001423	PW051007	1	14	23	2100031214	6031214 E200	1	12	14
2100001501	6031501	1	15	1	2100031217	6031217 E200	1	12	17
2100001502	6031502B700	1	15	2	2100031219	6031219B700	1	12	19
2100001505	6031505G300	1	15	5	2100031232	6031232 E200	1	12	32
2100001512	6031512A200	1	15	12	2100031312	6031312E200	1	13	12
2100001514	6031514A500	2	15	14	2100031325	6041325D100	1	13	25
2100001516	6031516B700	1	15	16	2100031401	6031401D200	1	14	1
2100001518	6031518B700	1	15	18	2100031402	6031402L700	1	14	2
2100001519	6031519D200	1	15	19	2100031403	6031403D800	1	14	3
2100001520	6031520D200	1	15	20	2100040257	6030257B700	1	2	57
2100001521	6031521G700	1	15	21	2100040452	6040452B700	1	4	52
2100001522	6031522A300	1	15	22	2100040711	6030711A100	1	7	11
2100001523	6031523G300	1	15	23	2100040752	6040752B700	1	7	52
2100001524	6031524B300	1	15	24	2100040755	6040755B700	1	7	55
2100001526	6031526A300	1	15	26	2100041131	6041131A800	2	11	31
2100001528	6031528A300	1	15	28	2100041233	6031233 E200	1	12	33
2100001530	6031530D200	1	15	30	2100050245	6050245B700	1	2	45
2100001531	6031531H300	1	15	31	2100050302	6050302F300	1	3	2
2100001533	6031533C300	3	15	33	2100050310	6050310B500	1	3	10
2100001533	6031533C300	1	15	37	2100050311	6050311A300	1	3	11
2100001534	6031534E600	7	15	34	2100050455	6030455B700	1	4	55
2100001534	6031534E600	1	15	49	2100050542	6050542G300	1	5	42
2100001535	6031535D600	3	15	35	2100050709	6050709A300	1	7	9
2100001536	6031536B800	2	15	36	2100050801	6050801A150	1	8	1
2100001537	6031537A600	1	15	37	2100050802	6050802A300	1	8	2
2100001538	6031544	1	15	38	2100050804	6050804A100	1	8	4
2100001539	6031539G300	1	15	39	2100050809	6050809A100	1	8	9
2100001540	6031540G300	1	15	40	2100050810	6050810A400	1	8	10
2100001541	6031541A600	1	15	41	2100050812	6050812A100	1	8	12
2100001542	6031542E600	1	15	42	2100050813	6050813A400	1	8	13

索引表

物料編號	對應原號	數量	頁號	序號	物料編號	對應原號	數量	頁號	序號	
2100050814	6050814A300	1	8	14	2101052020	G6050120A800	1	20	20	
2100050818	6050818A100	1	8	18	2101052036	G6050136C100	2	20	36	
2100050819	6050819A300	1	8	19	2101052039	G6050140A100	2	20	39	
2100050823	6050823A300	1	8	23	2110000150	7030129B700	1	1	50	
2100050824	6050824G300	1	8	24	2110000151	7030149G700	1	1	51	
2100050825	6050825G300	1	8	25	2110000201	R6030201D200	1	2	1	
2100050826	6050826A600	1	3	7	2110000207	7030207D600	1	2	7	
2100050826	6050826A600	S03-07	1	8	26	2110000219	R6030219A200	1	2	19
2100050827	6050827D100	1	8	27	2110000224	R6030224C200	1	2	24	
2100050828	6050828B700	1	8	28	2110000226	R6030226B600	1	2	26	
2100051101	6051101B700	1	11	1	2110000253	7030253	1	2	53	
2100051102	6051102B700	1	11	2	2110000255	R6030256	2	2	55	
2100051103	6051103B700	1	11	3	2110000348	7030345B500	1	3	48	
2100051105	6051105D300	1	11	5	2110000548	7030517A300	1	5	48	
2100051106	6051106B700	1	11	6	2110000549	7030518G300	1	5	49	
2100051108	6051105B700	1	11	8	2110000735	7030735A900	1	7	35	
2100051110	6051110B700	1	11	10	2110000915	7030915D300	1	9	15	
2100051112	6051112D300	1	11	12	2110000919	7030919B700	1	9	19	
2100051115	6051115B700	1	11	15	2110000921	7030921B700	1	9	21	
2100051134	6051134D300	1	11	34	2110001001	7031001E200	1	10	1	
2100051135	6051135B700	1	11	35	2110001118	R6031118B700	2	11	18	
2100051136	6051136A800	1	11	36	2110001139	R6031139	1	11	39	
2100051137	6051137C300	1	11	37	2110001242	7031242A200	1	12	42	
2100051138	6051138B700	1	11	38	2110001417	R6031417D200	1	14	17	
2100051221	6051221E200	1	12	21	2110001507	R6031507K300	1	15	7	
2100051222	6051222E200	1	12	22	2110001545	7031523A600	1	15	45	
2100051223	6051223B700	1	12	23	2110001546	7031545A600	1	15	46	
2100051234	6051234E200	1	12	34	2110001547	7031520D200	1	15	47	
2100051235	6051235E200	1	12	35	2110001550	7031530D200	1	15	50	
2100051239	6051239E200	1	12	39	2110001551	7031537D200	1	15	51	
2100051317	6051317E200	1	13	17	2110001552	7031544A600	1	15	52	
2100051318	6051318D100	1	13	18	2110001553	7031541A600	1	15	53	
2100051405	6051405D200	1	14	5	2110001554	7031519D200	1	15	54	
2100051406	6051406D200	1	14	6	2110001555	7031540G300	1	15	55	
2100051407	6051407D800	1	14	7	2110030126	R6030126B700	1	1	26	
2100430545	G030545A300	1	5	45	2110030131	7030131B700	1	1	31	
2101042001	G6040101A300	1	20	1	2110040132	7040132B700	1	1	32	
2101052002	G6050102A300	1	20	2	2110041129	R6041129B700	1	11	29	
2101052003	G6050103A100	1	20	3	2110050127	R6050127B700	1	1	27	
2101052004	G6050104A100	1	20	4	2110050133	7050133B700	1	1	33	
2101052005	G6050105E200	1	20	5	2110050134	7050134B700	1	1	34	
2101052006	G6050106D300	1	20	6	2110050347	7050310B500	1	3	47	
2101052007	G6050107A800	1	20	7	2120001220	212015017	2	15	44	
2101052008	G6050108B200	1	20	8	2200000109	R6030217	C01-09	1	2	54
2101052009	G6050109E200	1	20	9	-----	NC603033	參照附表一	1	4	62
2101052011	G6050111B300	1	20	11	-----	NC604022	參照附表一	1	4	63
2101052013	G6050113C300	1	20	13	-----	NC605032	參照附表一	1	4	64

索引表

物料編號	對應原號	數量	頁號	序號	物料編號	對應原號	數量	頁號	序號	
-----R6030467	停用	-----	4	67	2100000424	6030424D300	1	4	24	
-----TP603032	參照附表一	1	12	2	2100000468	6030467	1	4	68	
-----TP604A32	參照附表一	1	12	4	2100000640	6030640B700	1	6	40	
-----TP605C32	參照附表一	1	12	5	2100000714	6030714D100	1	7	14	
-----GUL605150	參照附表一	1	20	12	2100000715	6030715B700	1	7	15	
-----GTP605D63	參照附表一	1	20	16	2100000740	6030740B700	1	7	40	
-----GNC605048	參照附表一	1	20	17	2100001218	6031218P700	S12-18	1	21	10
-----GPF605D63	參照附表一	1	20	24	2100001521	6031521G700	S15-21	1	21	27
-----GPF605D63A	參照附表一	1	20	26	2100030749	6030749B700	S07-49	1	23	10
-----GPF605D63D	參照附表一	1	20	27	2100040711	6040711A100	S07-11	1	22	6
-----GPF605D53E	參照附表一	1	20	29	2100040711	6040711A100	S07-11	1	23	5
-----GPF605D63C	參照附表一	1	20	30	2100040752	6040752B700	S07-52	1	22	3
-----GPF605D63B	參照附表一	1	20	31	2100040752	6030752B700	S07-52	1	24	1
-----AF60876	參照附表一	1	20	33	2100052209	60512211E200		1	22	9
-----FD60283	參照附表一	1	20	34	2100061907	6061907B700		1	19	7
-----DF28403	參照附表一	1	20	35	2100061909	6061909E200		1	19	9
-----FD60821	參照附表一	1	6	59	2100110450	6030450D700		1	4	50
-----FD60971	參照附表一	1	6	60	2101002010	G6030118B700		1	20	10
-----FD60828	參照附表一	1	6	61	2101002042	G6032042A100		1	20	42
-----AF60871	參照附表一	1	6	62	2101052003	G6050103A100	S20-03	1	22	1
-----AF60874	參照附表一	1	6	63	2101052003	G6050103A100	S20-03	1	23	2
-----DF8040T	參照附表一	1	6	66	2101052003	G6050103A100	S20-03	1	24	2
-----DF85209	參照附表一	1	6	67	2101052005	G6050105E200	S20-05	1	22	4
-----DF814BE	參照附表一	1	6	68	2101052005	G6050105E200	S20-05	1	23	3
-----NG600900	參照附表一	1	7	18	2101052005	G6050105E200	S20-05	1	24	10
-----UL603880	參照附表一	1	7	44	2101052011	G6050111H300	S20-11	1	22	5
-----UL603881	參照附表一	1	7	45	2101052011	G6050111H300	S20-11	1	23	4
-----UL604883	參照附表一	1	7	46	2101052011	G6050111H300	S20-11	1	24	11
-----LL603884	參照附表一	1	7	47	2101052013	G6050113C500	S20-13	1	22	7
-----CL605294	參照附表一	1	8	31	2101052014	G6050114P700		1	20	14
-----6031508C900	停用	-----	15	8	2101052014	G6050114P700	S20-14	1	22	8
-----6031509D600	停用	-----	15	9	2101052015	G6050115B700		1	20	15
-----6031510B700	停用	-----	15	10	2101052022	G6050122D700		1	20	22
-----SC44400907D	停用	-----	15	11	2101052036	G6050136C100	S20-36	1	23	11
-----6051319C500	編入附件	1	13	19	2101052036	G6050136C100	S20-36	1	24	1
-----6051320B700	編入附件	1	13	20	2101052039	G6050140A100	S20-39	1	23	1
-----SB24560304A	編入附件	1	13	21	2101052039	G6050140A100	S20-39	1	24	8
-----6051322A500	編入附件	1	13	22	2101052043	G6050143B700		1	20	43
-----6051323B700	編入附件	1	13	23	2108052202	E6052202A100		1	22	2
-----SK44402306G	編入附件	1	13	24	2108052202	E6052202A100	S22-02	1	24	9
-----			20	41	210A0001123	-----		2	11	41
-----6031101A	組件編號	1	11	17	210A0001124	-----		2	11	42
-----6041102A	組件編號	1	11	28	210A0001131	-----		1	11	40
/EG001	EG001	1	21	30	210A0001132	-----		2	11	43
/EG002	REG001	1	21	31	210A0051136	6051103A		1	11	33
2100000323	6030323B700	S03-23	1	4	2110061915	70619151		2	19	15
2100000327	6030327H300	S03-27	1	4	2110061918	7061918		1	19	18

索引表

物料編號	對應原號	數量	頁號	序號	物料編號	對應原號	數量	頁號	序號	
2110061919	70619191	1	19	19	5210PF-ED53B	EPF605D53B	1	22	17	
2111052021	G7052021	1	20	21	5210PF-ED53C	EPF605D53C	1	22	18	
2117000738	S7030738	1	7	38	5210PF-ED53D	EPF605D53D	1	22	15	
5210AF60873	AF60873	1	22	12	5210PF-ED53E	EPF605D53E	1	22	19	
5210AF60874	AF60874	1	19	5	5210PF-ED53F	EPF605D53F	1	22	16	
5210AF60874	AF60874	1	19	14	5210PF-G16314	GPF605D6311	1	20	44	
5210DF85407	DF85407	1	22	10	5210TP04A63	TP604A63	1	24	5	
5210DF86009	DF86009	1	19	3	5210TP06CA3	TP606CA3	1	19	1	
5210DF86009	DF86009	1	19	12	5210TP06CA3	TP606CA3	1	19	10	
5210FD08301	FD608301	1	22	11	5210TP3053A	TP603053A	1	23	8	
5210FD60840	FD60840	1	19	4	5210TP-ED53	ETP605D53	1	22	23	
5210FD60840	FD60840	1	19	13	5210UL10550	GUL605150	S20-12	1	23	6
5210LL60485	LL604885	1	23	14	66478-1	6478-2	1	2	49	
5210NC06048	NC606048	1	19	8	66478-2	6478-1	1	2	48	
5210NC06A33	NC606A33	1	19	6	66625	6625	1	21	20	
5210PF03032	PF603032	1	10	5	66635	6635	1	21	17	
5210PF03032A	PF603032A	1	10	6	66636	6636	1	21	22	
5210PF03032A	PF603032A	S10-06	1	10	21	66639	6639	1	21	25
5210PF03032B	PF603032B	1	10	15	66655	6655	1	21	18	
5210PF03032C	PF603032C	1	10	16	66656	6656	1	21	19	
5210PF03032D	PF603032D	1	10	19	66665	6665	1	21	23	
5210PF03032D	PF603032D	S10-19	1	10	34	66666	6666	1	21	24
5210PF03032E	PF603032E	1	10	12	66667	6667	1	21	26	
5210PF03032F	PF603032F	1	10	8	66690	6690	1	21	21	
5210PF03032F	PF603032F	S10-08	1	10	23	66695	6695	1	21	12
5210PF03032G	PF603032G	1	10	15	667001	67001	1	21	1	
5210PF03032G	PF603032G	S10-15	1	10	30	667002	67002	2	21	2
5210PF03032H	PF603032H	1	10	17	667003	67003	4	21	3	
5210PF03052	PF603052	1	25	9	667004	67004	2	21	4	
5210PF04A32	PF604A32	1	10	20	667005	67005	2	21	5	
5210PF04A32B	PF604A32B	1	10	28	667006	67006	2	21	6	
5210PF04A32C	PF604A32C	1	10	31	667007	67007	2	21	7	
5210PF04A32E	PF604A32E	1	10	77	667008	67008	2	21	8	
5210PF04A63	PF604A63	1	24	4	667009	67009	2	21	9	
5210PF05A32A	PF605A32A	1	10	36	66715	6715	1	21	16	
5210PF05A32D	PF605A32D	1	10	47	66720	6720	1	21	13	
5210PF05A32F	PF605A32F	1	10	35	66721	6721	1	21	14	
5210PF05A32G	PF605A32G	1	10	40	66722	6722	1	21	15	
5210PF05C32	PF605C32	1	10	35	66732	6732	10	21	11	
5210PF05C32B	PF605C32B	1	10	42	66732-11	DC27XX	1	4	40	
5210PF05C32C	PF605C32C	1	10	38	66732-11	DC27XX	2	4	41	
5210PF05C32H	PF605C32H	1	10	52	66732-11	DC27XX	2	4	42	
5210PF05D53E	PF605D53E	1	10	43	66732-16	DC2716	1	23	7	
5210PF06CA3	PF606CA3	1	19	2	66733-64	TV64 (B.64)	2	20	18	
5210PF06DA3	PF606DA3	1	19	13	66791	6691	1	4	31	
5210PF-ED53	EPF605D53	1	22	13	66806	6706	1	4	32	
5210PF-ED53A	EPF605D53A	1	22	14	66807	6707	S02-17	1	4	2

索引表

物料編號	對應原號	數量	頁號	序號	物料編號	對應原號	數量	頁號	序號		
66807	6707	S02-17	3	4	9	8SB24560303C	SB24560303C	1	10	41	
66807	6707	S02-17	3	7	37	8SB24560305A	SB24560305A	1	10	43	
66807	6707	S02-17	1	8	15	8SB24560405A	SB24560405A	S04-13	1	4	4
66807	6707	S02-17	1	8	20	8SB24560405A	SB24560405A		1	4	13
66813-1	6813-1		1	17	1	8SB24560405A	SB24560405A	S04-13	1	10	3
66820-1	6741		1	17	13	8SB24560405A	SB24560405A	S04-13	1	10	9
66820-2	6742		1	17	8	8SB24560405A	SB24560405A	S04-13	1	10	10
66831	Am-6731		1	21	29	8SB24560405A	SB24560405A	S04-13	1	10	18
66840	6840		1	21	32	8SB24560405A	SB24560405A	S04-13	1	10	24
66845	6845		1	21	28	8SB24560405A	SB24560405A	S04-13	1	10	28
8MA06400612A	MA06400612A		4	2	42	8SB24560405A	SB24560405A	S04-13	1	10	33
8MA10160714A	SA10160714A		4	17	5	8SB24560405A	SB24560405A	S04-13	2	20	23
8MB032000505K	MB032000505K	S03-38-1	1	23	12	8SB24560604B	SB24560604B		1	5	11
8MB032000606K	MB032000606K	C12-07	1	23	13	8SB24561105E	SB24561105E		1	10	46
8MB03200505K	MB03200505K		4	3	38	8SB32440405A	SB32440405A		1	4	58
8MB03200505K	MB03200505K	S03-38-1	2	20	40	8SB32440405A	SB32440405A	S04-38	3	7	19
8MB03200606K	MB03200606K	C12-07	2	20	37	8SB32440405A	SB32440405A	S04-38	2	12	38
8MB03200606K	MB03200606K	C12-07	1	24	6	8SB32440505A	SB32440505A		1	4	69
8MB04281507B	MB04281507B		4	3	31	8SB32440505A	SB32440505A		1	10	14
8MB04281507B	MB04281507B	S03-31	2	3	36	8SB32440505A	SB32440505A	S10-14	1	10	29
8MB04281507B	MB04281507B	S03-31	2	3	37	8SB32440505A	SB32440505A	S10-14	1	22	21
8MB04281507B	MB04281507B	S03-31	2	3	43	8SB32440505K	SB32440505A		2	6	19
8MB04281507B	MB04281507B	S03-31	2	3	44	8SB32440604D	SB32440604D		3	20	32
8MB04281507B	MB04281507B	S03-31	8	20	38	8SB32440705A	SB32440705A		1	6	64
8MF03200505K	MF03200505K	S03-38-1	1	24	7	8SB32440705A	SB32440505A	S06-64	1	7	58
8MG06405000B	MG06405000B		4	3	39	8SB32440807E	SB32440807E		1	10	44
8MM06301210A	MM06301210A		1	3	41	8SB36400305A	SB36400305A		3	22	20
8MM06301210A	MM06301210A	S03-41	1	3	42	8SB36400406A	SB36400406A		1	4	39
8MM06301210A	MM06301210A	S03-41	1	4	28	8SB36400406A	SB36400406A	S04-39	1	4	57
8MM06301210A	MM06301210A	S03-041	1	5	20	8SB36400406A	SB36400406A	S04-39	2	4	61
8MM06301210A	MM06301210A	S03-041	1	5	22	8SB36400406A	SB36400406A		1	7	29
8MM06301210A	MM06301210A	S03-41	1	6	14	8SB36400505A	SB36400505A		2	6	28
8MM06301210A	MM06301210A	S03-41	1	8	21	8SB36400505A	SB36400505A	S06-28	1	7	13
8MM06301210A	MM06301210A	S03-41	1	9	11	8SB36400505A	SB36400505A	S06-28	1	8	16
8MM06301210A	MM06301210A	S03-41	1	13	8	8SB36400505A	SB36400505A	S06-28	1	8	22
8MM06402010A	MM06402010A		1	4	44	8SB36400505M	SB36400505M		1	1	36
8MM06402010A	MM06402010A	S04-44	2	12	43	8SB36400505M	SB36400505M	S01-36	2	9	24
8MM06402310A	MM06402310A		1	4	46	8SB36400506A	SB36400506A		1	12	40
8MN04280400E	MN04280400E		1	9	3	8SB36400606A	SB36400606A		1	10	7
8SA44400307A	SA44400307A	S09-14	1	9	12	8SB36400606A	SB36400606A	S10-07	1	10	22
8SA44400307A	SA44400307A		1	9	14	8SB36400606A	SB36400606A	S10-07	1	10	37
8SA44400307A	SA44400307A	S09-14	3	19	17	8SB36400606A	SB36400606A	S10-07	1	22	22
8SA44400407A	SA44400407A		1	1	11	8SB36400607A	SB36400607A		1	1	23
8SA48320409B	SA48320409B		1	5	27	8SB44400608K	SB44400608K		2	1	28
8SA60280309A	SA60280309A		1	9	27	8SB44400608K	SB44400608K	S01-28	2	12	12
8SB24560205A	SB24560205A		1	10	11	8SB44400706A	SB44400706A	S06-08	1	6	8
8SB24560205A	SB24560205A	S10-11	1	10	26	8SB44400706A	SB44400706A	S06-08	1	6	9

索引表

物料編號	對應原號		數量	頁號	序號	物料編號	對應原號		數量	頁號	序號
8SB44400706A	SB44400706A	S06-08	1	8	3	8SC44400808D	SC44400808D	S07-21	2	19	16
8SB44400706A	SN44400706A	S06-08	1	8	8	8SC44400907D	SC44400907D		4	1	30
8SB44400706A	SN44400706A	S06-08	1	8	17	8SC44400907D	SC44400907D	S01-30	1	1	44
8SB44400706F	SB44400706F		1	5	9	8SC44400907D	SC44400907D	S01-30	1	2	18
8SB44400807A	SB44400807A		3	3	9	8SC44400907D	SC44400907D	S01-30	2	7	32
8SB44400807A	SB44400807A	S03-09	1	15	29	8SC44400907D	SC44400907D	S01-30	1	11	11
8SB44401407A	SB44401407A		1	1	12	8SC44401008A	SC44401008A		1	12	25
8SB44401614G	SB44401614G		1	12	27	8SC44401008A	SC44401008A	S12-25	1	13	13
8SB44401705J	SB44401705J		1	9	13	8SC44401008A	SC44401008A	S12-25	1	14	14
8SB48280606M	SB48280606M		1	6	15	8SC44401208D	SC44401208D		2	1	47
8SB48280808A	SB48280808A		2	1	19	8SC44401208D	SC44401208D	S01-47	3	3	8
8SB48280808A	SB48280808A	S01-19	2	2	47	8SC44401208D	SC44401208D	S01-47	1	15	3
8SB48281208A	SB48281208A		1	4	48	8SC44401208D	SC44401208D	S01-47	4	15	13
8SB48282009B	SB48282009B		2	15	32	8SC48281208D	SC48281208D		3	2	4
8SB48282507B	SB48282507B		4	2	21	8SC48281208D	SC48281208D	S02-04	3	3	25
8SB60281507D	SB60281507D		1	5	41	8SC48281208D	SC48281208D	S02-04	2	6	50
8SB60281609A	SB60281609A		2	7	43	8SC48281208D	SC48281208D	S02-04	1	12	6
8SC32440406A	SC32440406A		1	7	27	8SC60281310D	SC60281310D		3	2	8
8SC32440406A	SC32440406A	S07-27	1	20	19	8SC60281310D	SC60281310D	S02-08	1	11	9
8SC32440406A	SC32440406A	S07-27	1	20	28	8SC64240916C	SC64240916C		1	9	29
8SC36400606D	SC36400606D		2	1	43	8SE32440405A	SE32440405A		2	4	58
8SC36400606D	SC36400606D	S01-43	2	2	28	8SE36400806A	SE36400806A		1	5	30
8SC36400606D	SC36400606D	S01-43	2	6	47	8SE36400806A	SE36400806A	S05-30	2	12	9
8SC36400606D	SC36400606D	S01-43	1	7	48	8SE36401107A	SE36400907A		1	1	24
8SC36400706D	SC36400706D		2	8	26	8SE36401107A	SE36401107A	S01-24	1	6	31
8SC36400706D	SC36400706D	S06-26	1	20	25	8SE36401107A	SE36401107A	S01-24	1	6	36
8SC36400707D	SC36400707D		4	1	35	8SE44400707A	R6031140		2	11	30
8SC36400707D	SC36400707D	S01-35	1	2	6	8SE44400707A	SE44400707A	S11-30	2	12	1
8SC36400707D	SC36400707D	S01-35	2	5	36	8SE44401407A	SE44401407A		4	15	48
8SC36400707D	SC36400707D	S01-35	1	7	42	8SF44400607C	SF44400607C	S11-30	1	19	20
8SC36400707D	SC36400707D	S01-35	1	14	9	8SG36400400A	SG36400400A		1	4	56
8SC36400707D	SC36400707D	S01-35	4	13	17	8SG36320500A	SG56320500A		2	4	25
8SC36400806D	SC36400806D		2	6	35	8SG36320500A	SH56320500A	S04-25	2	5	34
8SC36400806D	SC36400806D	S06-35	2	11	4	8SG36320500A	SG56320500A	S04-25	2	6	6
8SC36400806D	SC36400806D	S06-35	2	12	20	8SG36320500A	SG56320500A	S04-25	2	13	11
8SC36401006D	SC36401006D		1	4	16	8SG36320500A	SG56320500A	S04-25	2	15	25
8SC36401007D	SC36401307D		1	1	25	8SG60280700A	SG60280700A		2	3	6
8SC36401007D	SC36401007D	S01-25	5	7	53	8SG60280700A	SG60280700A		1	4	43
8SC36401307D	SC36401307D		5	1	17	8SG60280700A	SG60280700A	S03-06	1	9	5
8SC44400508D	SC44400508D		2	4	34	8SG60288506A	SI60281000B		2	3	26
8SC44400508D	SC44400508D	S04-34	1	9	25	8SH32440300A	SH32440300A		5	4	65
8SC44400807D	SC44400906M		2	1	14	8SK36400707G	SK36400707G		1	12	37
8SC44400807D	SC44400807D	S01-14	4	15	56	8SK36400707G	SK36400707G	S12-37	1	13	16
8SC44400808D	SB44400808D		2	7	21	8SK44400606A	SK44400606A		2	3	32
8SC44400808D	SC44400808D	S07-21	1	11	14	8SK44400606A	SK44400606A	S03-32	1	5	47
8SC44400808D	SC44400808D	S07-21	1	11	16	8SK44400609E	SK44400609E		1	6	56
8SC44400808D	SC44400808D	S07-21	1	14	22	8SK44400907A	SK44400907A		2	6	65

索引表

物料編號	對應原號		數量	頁號	序號	物料編號	對應原號		數量	頁號	序號
8SK44400907A	SK44400907A	S06-65	1	7	6	90OR040	ORP04		1	7	51
8SK44400907A	SK44400907A	S06-65	1	12	15	90OR040	ORP04	S07-51	1	15	4
8SK44401307A	SK44401307A		1	9	34	90OR050	ORP05		1	6	54
8SK44401307A	SK44401307A	S09-34	1	12	36	90OR080	ORP08		1	6	2
8SK44401307A	SK44401307A	S09-34	1	14	10	90OR120	ORP12		4	15	15
8SK48321207A	SB48321207A		1	8	11	90PW100	6031703B700		4	17	3
8SK48321207C	SK48321207C		1	5	28	90PW1001	6031704B700		4	17	4
8SK56321309E	SK56321309E		1	8	7	90SL0220	SL0220		1	9	9
8SK60281007F	SK60281007F		1	7	16	90SP0206	SP0206		1	7	17
8SK60281007F	SK60281007F	S07-16	1	8	29	90SP0208	SP0208		1	8	5
8SK60281109B	SK60281109B		1	2	13	90SP0308	SP0308		2	5	8
8SK60281307F	SK60281307F		1	7	12	90SP0318	SP0318		1	9	20
8SK60281510B	SK60281510B		1	3	24	90SP0410	SP0410		1	2	20
8SK60283608G	SK60283608G		1	9	26	90ST0414	ST0414		2	4	45
8SM95281017A	SM95281017A		1	2	43	90ST0414	ST0413	S04-45	2	12	24
8SN32440300E	SN32440300E		1	1	6	90ST0414	ST0413	S04-45	1	12	44
8SN32440300E	SN32440300E	S01-06	1	5	14	90SW070	SW207		4	2	41
8SN36400400E	SN36400400E		1	2	22	90WW105	6030930D700		1	9	30
8SN44400400E	SN44400400E		1	1	4						
8SN44400400E	SN44400400E	S01-04	1	1	45						
8SN44400400E	SN44400400E	S01-04	2	4	15						
8SN44400400E	SN44400400E	S01-04	1	4	59						
8SN44400400E	SN44400400E	S01-04	1	3	10						
8SN44400400E	SN44400400E	S01-04	2	5	12						
8SN44400400E	SN44400400E		6	7	54						
8SN44400400E	SN44400400E	S01-04	1	8	30						
8SN44400400E	SN44400400E	S01-04	2	11	7						
8SN44400700E	SN44400700E		1	2	50						
8SN56320500E	SN56320500E		2	15	27						
8SN60280800E	SN60280800E		1	6	55						
8WF03130807A	WF03130807A		1	2	34						
8WF03130807A	WF03130807A		1	2	35						
8WF03130807A	WF03130807A		1	2	36						
8WF03130807A	WF03130807A		2	3	37						
8WF03131706A	WF03131706A		3	17	7						
8WF05142207A	WF05142207A		6	17	12						
90BB102608	BB10260800		1	3	5						
90BB1026080Z	BB1026080Z		1	3	3						
90BB174012	BB17401200		1	3	13						
90BB1740120Z	BB1740120Z		1	3	14						
90ER030	ER03		1	6	42						
90ER050	ER05		1	6	30						
90ER070	ER07		1	4	40						
90ER090	ER09		1	6	58						
90NB091213	NB09121300		1	4	5						
90NB182210	NB18221000		1	8	6						
90NB222610	NB22261000		1	5	16						

SUNSTAR MACHINERY CO.,LTD.

HEAD OFFICE

#178-212, GAJWA-DONG, SEO-KU, INCHON, KOREA
TEL : (032) 580 - 5600 - 4 FAX : (032) 584 - 3020

TRADE OFFICE

#178-212, GAJWA-DONG, SEO-KU, INCHON, KOREA
TEL : (032) 580 - 5740 - 60 FAX : (032) 584 - 3025 - 6

OVERSEAS NETWORK

SUNSTAR MACHINERY U.S.A., INC.
11475, N.W. 39TH ST Miami, Florida 33178, USA
TEL: 1-305-591-9596 FAX: 1-305-591-0661

SUNSTAR MACHINERY HONGKONG LTD.
RM 1302, Apec Plaza, No. 49 Hoi Yuen RD
Kwun Tong, Kln. H. K.
TEL: 852-2729-1078, 852-2729-7224 FAX: 852-2729-7573

SUNSTAR MACHINERY SHANG HAI LTD. (CHINA)
#7 Yuanong Rd. Shanghai International Automobiles City
Components Sub-Assembly Industrial Zone Jiading Shanghai China
TEL: 86-21-69576305, 69576306 FAX: 86-21-69576091, 69576093

SUNSTAR MACHINERY GUANG DONG BRANCH (CHINA)
Lushan Daxin 12TH Floor 170 Dong Xing Road Dong Guan
Shenzhen Gu. Guang Dong, China
TEL: 86-769-249-1610 FAX: 86-769-234-4042

SUNSTAR MACHINERY FUJIAN BRANCH (CHINA)
504, Agricultural Bank Building Shishi Fujian, China
TEL: 86-595-859-8871 FAX: 86-595-859-8872

SUNSTAR MACHINERY DINGDAO BRANCH (CHINA)
Changyangqu Liutingzhen Changyanglu Shoufeizhan
Beiduan Shangpinlou Qingdao Shandong, China
TEL: 86-532-482-2236, 86-532-481-1262 FAX: 86-532-481-1262

SUNSTAR MACHINERY JAKARTA BRANCH
JL. Patepatan Indah Raya Blok LC 2/2 Kelapa Gading Permai
Jakarta (14250) Indonesia
TEL: 62-21-450-2143, 62-21-4584-0752 FAX: 62-21-4584-0214

SUNSTAR MACHINERY HOCHIMINH BRANCH (VIETNAM)
#E23 Nguyen Thai Binh ST. W. 12 Tau Bin District
Hochiminh City, Vietnam
TEL: 84-8-811-4141 FAX: 84-8-811-4588

SUNSTAR MACHINERY HANOI BRANCH (VIETNAM)
19 Son Tay, W. Dien Bien Ba Dinh Dist, Hanoi, Vietnam
TEL: 84-4-734-0268 FAX: 84-4-734-0278

WEB-SITE

<http://www.sunstar.co.kr>

E-MAIL

sunstar@sunstar.co.kr
swf@sunstar.co.kr
fortune@sunstar.co.kr